

# Casa Rural Verona "Teatro Romano"

Una fina experiencia en nuestra casa de la familia; una casa con encanto, confortable y tranquila entre el Monte y el río en el corazón de Verona, una azotea terraza a 300 metros del anfiteatro romano y a 10 minutos de la arena.

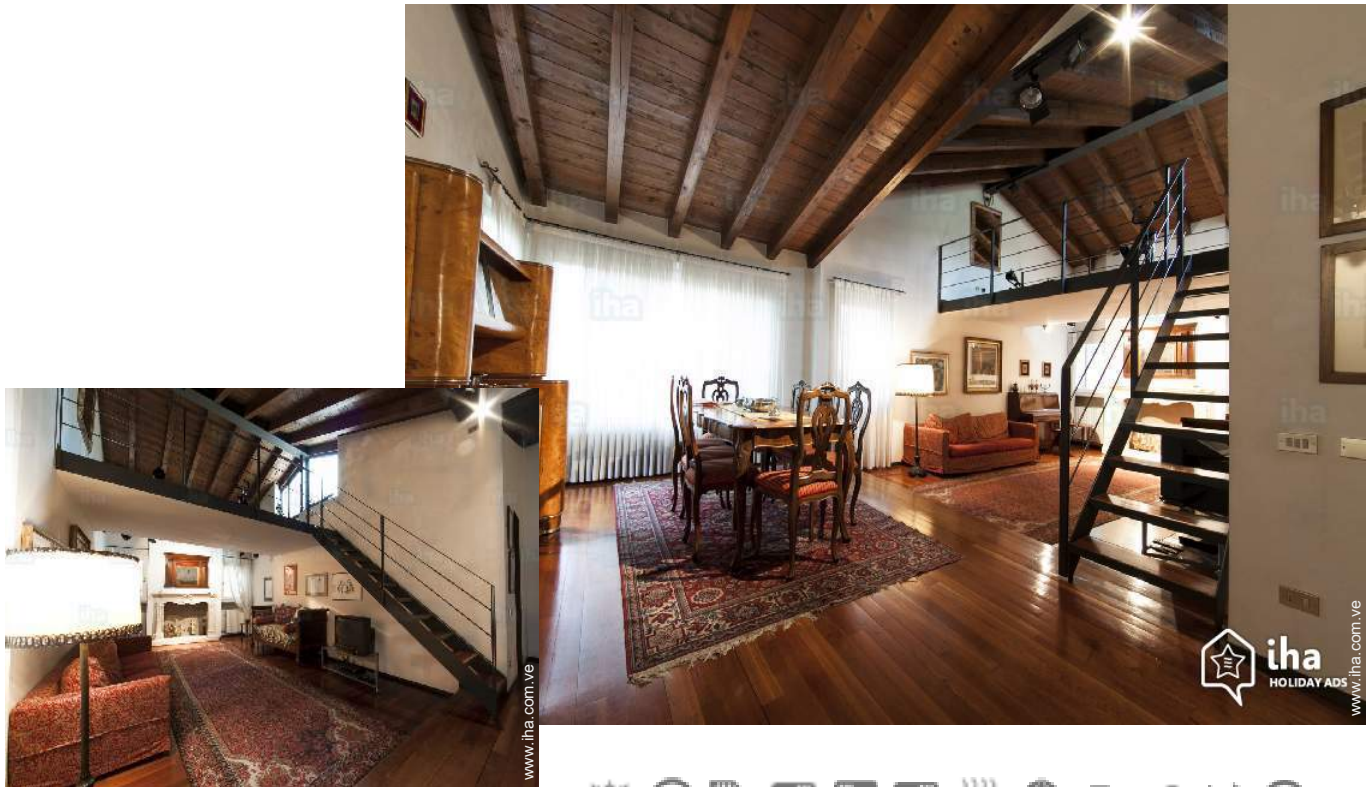

Casa Rural - Apartamento de Lujo  
en el 2° piso, entrada particular, en un(a)  
Edificio antiguo de 2 plantas

Marco : exclusivo, apaciguador

Capacidad : 6 persona(s)  
Dormitorio(s) : 3

Verona - Provincia de Verona (VR) - Véneto

Italia

N° del anuncio 37176

[www.ihacom.ve](http://www.ihacom.ve)



>> ALQUILERES DE VACACIONES

DE PARTICULAR A PARTICULAR

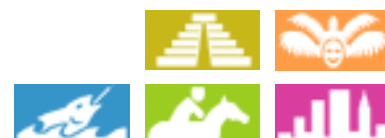

## Casa Rural



Casa Rural - Apartamento de Lujo en el 2º piso, entrada particular, en un(a) Edificio antiguo de 2 plantas

- **Ideal para todo público, varias familias**
- **Vista :** panorámica, dominante, jardín/parque, río, ciudad, sobre las azoteas
- **Marco :** exclusivo, apaciguador

" Una experiencia refinada vida y cultura italiana en una casa entre el río Adige y la colina, a 200 metros del anfiteatro romano y el puente de piedra (Ponte Pietra), 10 minutos a pie de la arena y la casa de Julieta. Un gran salón con chimenea del siglo XVIII, mobiliario auténtico del siglo XIX, un ático y una azotea panorámica; tres dormitorios, dos baños (uno con ducha), amplia cocina con lavadora y secadora, madera piso, aire acondicionado, conexión Wi - Fi gratuita. Esto no es un segundo hogar, un frío o anónimo, hotel donde se puede dormir sólo, pero casa construida y amueblada con gusto y pasión por la residencia de los propietarios. Una casa que respira cultura y tradición. Una «villa» de ciudades con volúmenes grandes, ideales para vacaciones, viajes o turismo; Es una alternativa efectiva y válida en comparación con los hoteles, para disfrutar de un buen vino de Valpolicella en serenidad: el magnífico Amarone della Valpolicella y la revisión de la familia. "

## Los extras

- **Parqueo :**  
Aparcamiento no cubierto : 1 en el terreno.
- **Ventajas :**  
Piano

## Medios Ambientes y localización



" Ideal para vivir dentro de la vida cultural y artística de Verona; asistir a ferias importantes disfrutando de la riqueza artística de una ciudad única; para disfrutar de la temporada lírica y teatral con un romántico paseo y visitar los alrededores: ir a Venecia o Vicenza para visitar las villas de Palladio, o en el magnífico Mantova di Mantegna o para ver el lago de Garda. Conveniente para la estación y el aeropuerto de Verona, permite un fácil acceso en tren y en avión. "

### Ocio

- **Actividades de ocio a menos de 20 Km / 12 millas :**

Baño, piragüismo, rafting, golf, tenis, centro de equitación, camino para pasear, sendero costero/forestal, caminata, MTB (itinerario circuito), paracaidismo, delta plano, parapente, ULM, aeronáutica (terreno club), planeador (terreno club), excursión en barco, paseo en carro, paseo a caballo, mini golf, caza, pesca, pesca con caña, terreno de petanca

- **Encuadramiento :**

Escuela de vela, escuela de buceo, escuela de tenis, escuela de equitación

### Medio Ambiente

- **Sitio :**

Pistas de esquí 30km  
Remontes 30km  
Piscina climatizada 1km  
Playa de arena 25km  
Piscina pública 1km  
Pista de tenis pública 200m  
Recorrido de golf 18 hoyos 20km  
Base aeronáutica 5km  
Anuncio de windsurf 30km  
Base náutica 25km  
Río <50m  
Lago 25km  
Cadena montañosa 30km  
Varadero 30km  
Vía ferrata 30km



salón



salón



salón

## Interior

- **Capacidad de alojamiento :**

6 persona(s) (6 adultos)

- **Superficie habitable :**

180m<sup>2</sup>

- **Disposición interior :**

3 dormitorio(s), 2 cuarto de baño, 1 aseo, 2 WC, cuarto de estar, salón 50m<sup>2</sup>, cocina independiente, rincón comedor, entresuelo, sala de televisión, sala de biblioteca, lavadero, veranda

- **litera-cama(s) :**

3 cama de matrimonio, 3 cama(s) queen-size (s), 1 cama(s) futón 1 pers, 1 sofá cama 1 pers, 1 cuna

- **Confort :**

T.V., colección de libros, wifi, armario, ropero, caja fuerte, secador de pelo, mosquitero de ventanas, integralmente climatizado, ventilador suplementario, calefacción central, ventanal, cortinas, doble vidriera

- **Electrodomésticos :**

Vajilla/cubiertos, utensilios de cocina, cafetera, exprimidor, cocina de gas, horno, nevera, congelador, lavavajilla, lavadora, secadora, aspirador, plancha, tabla de planchar

## Exterior

- **Superficie terreno :**

200m<sup>2</sup>

- **Instalación exterior :**

Azotea 12m<sup>2</sup>, solárium 12m<sup>2</sup>

- **Instalaciones exteriores :**

Mesa(s) de jardín, 2 silla(s) de jardín



cocina independiente

## Servicios

- **Colada :**

Sábanas, Toallas, Ropa blanca, Manta(s), Almohada(s)

- **Casa :**

Limpieza suplemento (+1185Bs.F\*), Limpieza inicial, Parqueo, Transferencia estación/aeropuerto suplemento (+592Bs.F\*)

## Informaciones prácticas

- **Informaciones prácticas**

Niños bienvenidos

Animales no aceptados

Alquiler no fumador, cobertura teléfono móvil, transporte personal recomendado

Agua : caliente/fría

Tensión eléctrica : 220-240V / 50Hz



salón

Album de fotos - 1



salón



salón



salón



salón



salón



cocina independiente

Album de fotos - 2



habitación principal



habitación grande



habitación



cuarto de baño



aseo



vista de conjunto

### Localización



### Localización & acceso



Coordenadas GPS en grados, minutos, segundos: Latitud 45°26'59"N - Longitud 10°59'51"E (Alojamiento)

#### Dirección

→ Via G.B. Moschini 12  
37129 Verona

#### ● Autopista (salida) VERONA EST

→ Verona, Provincia de Verona, Véneto, Italia

→ Distancia : 12km

→ Tiempo : 10'

#### ● Aeropuerto Villafranca

→ Verona, Provincia de Verona, Véneto, Italia

→ Distancia : 28km

→ Tiempo : 20'

#### ● Estación de tren Verona Porta Nuova

→ Verona, Provincia de Verona, Véneto, Italia

→ Distancia : 10km

→ Tiempo : 15'

● Vicenza : (45km)

● Venecia : (105km)

● Mantua : (40km)

### Contacto

Idiomas  
hablados



Calendario de disponibilidades - a partir de : enero 2018

En	L	M	Mi	J	V	S	D	L	M	Mi	J	V	S	D	L	M	Mi	J	V	S	D	L	M	Mi							
2018	1	2	3	4	5	6	7	8	9	10	11	12	13	14	15	16	17	18	19	20	21	22	23	24	25	26	27	28	29	30	31
																		-	-	-	-	-	-	-	-	-	-	-	-	-	

Feb	J	V	S	D	L	M	Mi	J	V	S	D	L	M	Mi	J	V	S	D	L	M	Mi								
2018	1	2	3	4	5	6	7	8	9	10	11	12	13	14	15	16	17	18	19	20	21	22	23	24	25	26	27	28	
	-	-	-	-	-	-	-	-	-	-	-	-	-	-	-	-	-	-	-	-	-	-	-	-	-	-	-	-	-

Mar	J	V	S	D	L	M	Mi	J	V	S	D	L	M	Mi	J	V	S	D	L	M	Mi	J	V	S							
2018	1	2	3	4	5	6	7	8	9	10	11	12	13	14	15	16	17	18	19	20	21	22	23	24	25	26	27	28	29	30	31
	-	-	-	-	-	-	-	-	-	-	-	-	-	-	-	-	-	-	-	-	-	-	-	-	-	-	-	-	-	-	

Ab	D	L	M	Mi	J	V	S	D	L	M	Mi	J	V	S	D	L	M	Mi	J	V	S	D	L							
2018	1	2	3	4	5	6	7	8	9	10	11	12	13	14	15	16	17	18	19	20	21	22	23	24	25	26	27	28	29	30
	-	-	-	-	-	-	-	-	-	-	-	-	-	-	-	-	-	-	-	-	-	-	-	-	-	-	-	-	-	-

May	M	Mi	J	V	S	D	L	M	Mi	J	V	S	D	L	M	Mi	J	V	S	D	L	M	Mi	J							
2018	1	2	3	4	5	6	7	8	9	10	11	12	13	14	15	16	17	18	19	20	21	22	23	24	25	26	27	28	29	30	31
	-	-	-	-	-	-	-	-	-	-	-	-	-	-	-	-	-	-	-	-	-	-	-	-	-	-	-	-	-	-	

Jun	V	S	D	L	M	Mi	J	V	S	D	L	M	Mi	J	V	S	D	L	M	Mi	J	V	S							
2018	1	2	3	4	5	6	7	8	9	10	11	12	13	14	15	16	17	18	19	20	21	22	23	24	25	26	27	28	29	30
	-	-	-	-	-	-	-	-	-	-	-	-	-	-	-	-	-	-	-	-	-	-	-	-	-	-	-	-	-	-

Jul	D	L	M	Mi	J	V	S	D	L	M	Mi	J	V	S	D	L	M	Mi	J	V	S	D	L	M							
2018	1	2	3	4	5	6	7	8	9	10	11	12	13	14	15	16	17	18	19	20	21	22	23	24	25	26	27	28	29	30	31
	-	-	-	-	-	-	-	-	-	-	-	-	-	-	-	-	-	-	-	-	-	-	-	-	-	-	-	-	-	-	

Ag	Mi	J	V	S	D	L	M	Mi	J	V	S	D	L	M	Mi	J	V	S	D	L	M	Mi	J	V							
2018	1	2	3	4	5	6	7	8	9	10	11	12	13	14	15	16	17	18	19	20	21	22	23	24	25	26	27	28	29	30	31
	-	-	-	-	-	-	-	-	-	-	-	-	-	-	-	-	-	-	-	-	-	-	-	-	-	-	-	-	-	-	

Sep	S	D	L	M	Mi	J	V	S	D	L	M	Mi	J	V	S	D	L	M	Mi	J	V	S	D							
2018	1	2	3	4	5	6	7	8	9	10	11	12	13	14	15	16	17	18	19	20	21	22	23	24	25	26	27	28	29	30
	-	-	-	-	-	-	-	-	-	-	-	-	-	-	-	-	-	-	-	-	-	-	-	-	-	-	-	-	-	-

Oct	L	M	Mi	J	V	S	D	L	M	Mi	J	V	S	D	L	M	Mi	J	V	S	D	L	M	Mi							
2018	1	2	3	4	5	6	7	8	9	10	11	12	13	14	15	16	17	18	19	20	21	22	23	24	25	26	27	28	29	30	31
	-	-	-	-	-	-	-	-	-	-	-	-	-	-	-	-	-	-	-	-	-	-	-	-	-	-	-	-	-	-	

Casa Rural  
Provincia de Verona - Véneto  
"Teatro Romano"

8  
[Reservar](#)



Calendario de disponibilidades - a partir de : octubre 2018

Nov	J	V	S	D	L	M	Mi	J	V	S	D	L	M	Mi	J	V	S	D	L	M	Mi	J	V	S	D	L	M	Mi	J	V
2018	1	2	3	4	5	6	7	8	9	10	11	12	13	14	15	16	17	18	19	20	21	22	23	24	25	26	27	28	29	30
-	-	-	-	-	-	-	-	-	-	-	-	-	-	-	-	-	-	-	-	-	-	-	-	-	-	-	-	-	-	-

Dic	S	D	L	M	Mi	J	V	S	D	L	M	Mi	J	V	S	D	L	M	Mi	J	V	S	D	L							
2018	1	2	3	4	5	6	7	8	9	10	11	12	13	14	15	16	17	18	19	20	21	22	23	24	25	26	27	28	29	30	31
-	-	-	-	-	-	-	-	-	-	-	-	-	-	-	-	-	-	-	-	-	-	-	-	-	-	-	-	-	-	-	

Mes : [Siguiente >>](#)

Precios del alquiler - Casa Rural - Apartamento de Lujo - 6 Persona(s)

Precios	Noche	Fin de semana	Semana	2 semanas	Mes
 Temporada Alta	3909Bs.F* > 3	11847Bs.F*	17770Bs.F*	33171Bs.F*	62789Bs.F*
 Periodo de promoción	-	-	-	30802Bs.F*	62789Bs.F*

> Mínimo Noche

[Reservar](#)

Condiciones de reservas

• Reserva

→ Pago en el momento de reservar :  
40% del importe del alquiler  
→ Pago del saldo :  
a la recepción de las llaves

• Alquiler

→ Gastos incluidos  
→ Impuesto de estancias suplementarios  
→ Forfait limpieza incluido  
→ Prever suplemento para :  
- cama(s) suplementaria(s)

[▶ Reservar](#)

[▶ Contactar al propietario](#)

Modalidades de pago aceptadas

• Visa/Delta/Electron • Switch/Maestro •  
Giro bancario • MasterCard/EuroCard •  
Efectivo

Contacte directamente con los propietarios

[www.iha.com.ve](http://www.iha.com.ve)

N° del anuncio

37176

[>> Reservar <<](#)

Contacto

Idiomas  
hablados



\* Tasa de conversión a título informativo : 100€ = 117.29\$ = 89.59£ = 1184.69Bs.F

N° del anuncio 37176

[www.iha.com.ve](http://www.iha.com.ve)

