

Casa Rural Verona "Agriturismo DELO"

Una fina experiencia en nuestra casa de la familia; una casa con encanto, confortable y tranquila entre el Monte y el río en el corazón de Verona, una azotea terraza a 300 metros del anfiteatro romano y a 10 minutos de la arena.

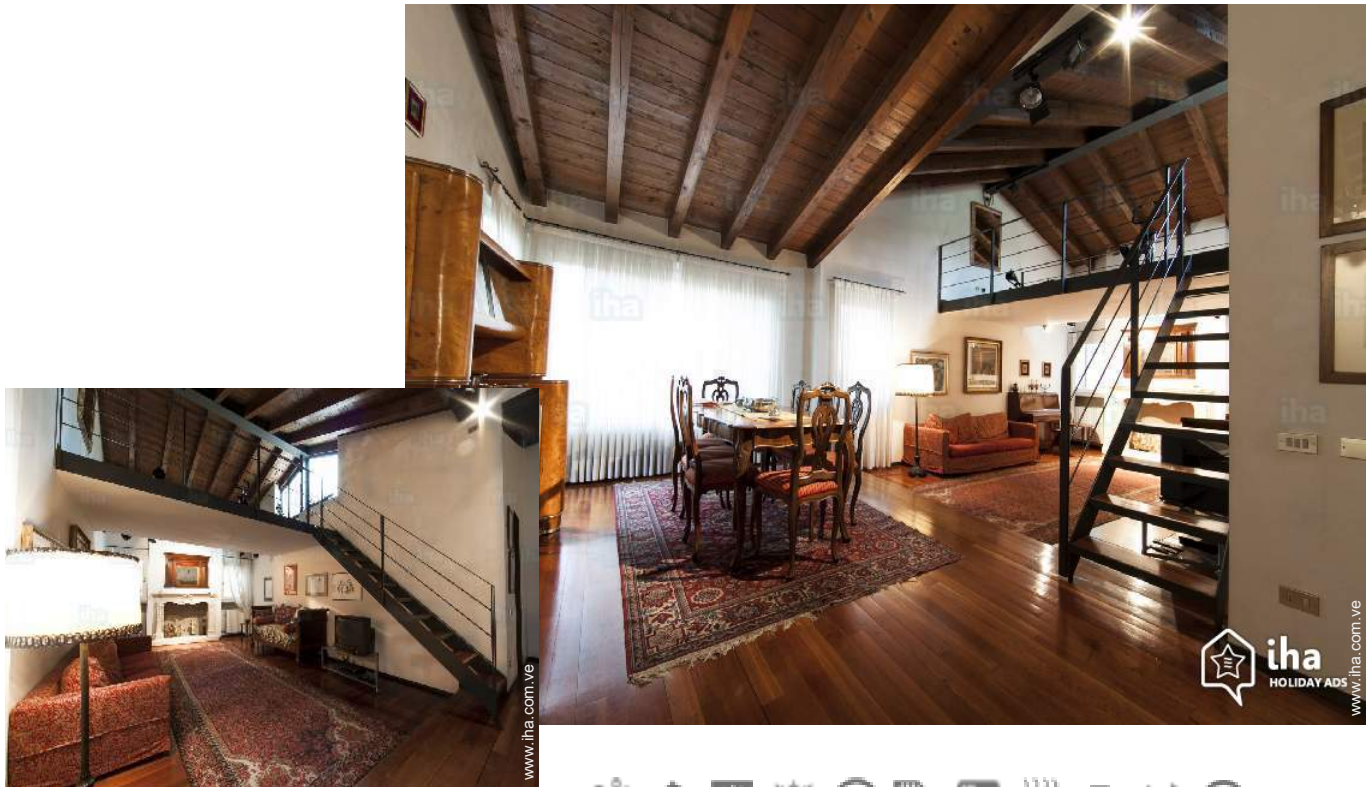

Casa Rural - Antiguo Cuerpo de Granja con Encanto, adosado/a, de 2 plantas, entrada común, en un(a) Explotación agrícola

Marco : encantador, romántico

Capacidad : de 20 a 30 persona (s)

Dormitorio(s) : 10

Verona - Provincia de Verona (VR) - Véneto

Italia

N° del anuncio 37176

www.iha.com.ve



>> ALQUILERES DE VACACIONES

DE PARTICULAR A PARTICULAR



Casa Rural



Casa Rural - Antiguo Cuerpo de Granja con Encanto, adosado/a, de 2 plantas, entrada común, en un(a) Explotación agrícola

- Ideal para todo público, familia
- Vista : panorámica, despejada, sin vecinos, dominante, jardín/parque, viñedos
- Marco : encantador, romántico
- Exposición : Sur

" Una experiencia refinada vida y cultura italiana en una casa entre el río Adige y la colina, a 200 metros del anfiteatro romano y el puente de piedra (Ponte Pietra), 10 minutos a pie de la arena y la casa de Julieta. Un gran salón con chimenea del siglo XVIII, mobiliario auténtico del siglo XIX, un ático y una azotea panorámica; tres dormitorios, dos baños (uno con ducha), amplia cocina con lavadora y secadora, madera piso, aire acondicionado, conexión Wi - Fi gratuita. Esto no es un segundo hogar, un frío o anónimo, hotel donde se puede dormir sólo, pero casa construida y amueblada con gusto y pasión por la residencia de los propietarios. Una casa que respira cultura y tradición. Una «villa» de ciudades con volúmenes grandes, ideales para vacaciones, viajes o turismo; Es una alternativa efectiva y válida en comparación con los hoteles, para disfrutar de un buen vino de Valpolicella en serenidad: el magnífico Amarone della Valpolicella y la revisión de la familia. "

Los extras

- Piscina :
Piscina privada, rectangular (largura 2m, anchura 2m), calentada, sistema de iluminación, acceso por escalera de mano, ducha exterior (abierto desde '01 junio' hasta '15 septiembre')
- Parqueo :
Aparcamiento no cubierto : 14 en la residencia, en el terreno.
- Ventajas :

Jacuzzi

Medios Ambientes y localización



Campo



Golf



Equitación



Festival



Cultura

" Ideal para vivir dentro de la vida cultural y artística de Verona; asistir a ferias importantes disfrutando de la riqueza artística de una ciudad única; para disfrutar de la temporada lírica y teatral con un romántico paseo y visitar los alrededores: ir a Venecia o Vicenza para visitar las villas de Palladio, o en el magnífico Mantova di Mantegna o para ver el lago de Garda. Conveniente para la estación y el aeropuerto de Verona, permite un fácil acceso en tren y en avión. "

Ocio

- Actividades de ocio a menos de 20 Km / 12 millas :

Baño, piragüismo, rafting, golf, tenis, centro de equitación, camino para pasear, sendero costero/forestal, caminata, MTB (itinerario circuito), cometa, paracaidismo, ULM, aeronáutica (terreno club), planeador (terreno club), paseo a caballo, mini golf, caza, pesca, pesca con caña

- Encuadramiento :

Escuela de buceo, escuela de tenis, escuela de equitación

Medio Ambiente

- Sitio :

Pistas de esquí 30km
Pista de patinaje 30km
Piscina climatizada 5km
Playa de arena 30km
Piscina pública 5km
Pista de tenis pública 5km
Recorrido de golf 18 hoyos 30km
Base aeronáutica 15km
Anuncio de windsurf 30km
Base náutica 30km
Río 10km
Lago 30km
Cadena montañosa 30km
Varadero 30km
Vía ferrata 30km



salón



salón



salón

Interior

- **Capacidad de alojamiento :**

de 20 a 30 persona(s) (30 adultos)

- **Superficie habitable :**

800m²

- **Disposición interior :**

10 dormitorio(s), 11 cuarto de baño, 11 aseo, 11 WC, cuarto de estar 28m², salón 28m², comedor, sala de biblioteca, lavadero, veranda

- **litera-cama(s) :**

9 cama de matrimonio, 9 cama(s) queen-size (s), 2 sofá cama 2 pers, 2 cama sencilla, 1 sofá cama 1 pers, 1 cuna, 10 posibilidad cama(s) suplementaria(s)

- **Confort :**

Chimenea, T.V., colección de libros, teléfono, fax, computadora, acceso internet, acceso internet alta velocidad, wifi, armario, ropero, caja fuerte, secador de pelo, mosquitero de ventanas, integralmente climatizado, ventilador suplementario, calefacción central, calefacción eléctrica, cortinas, doble vidriera, portal teledirigido

- **Electrodomésticos :**

Lavadora, secadora, plancha, tabla de planchar

Exterior

- **Superficie terreno :**

3 ha

- **Marco exterior :**

Patio privado > 1000m², terreno cerrado 3 ha, jardín 500m², jardín paisajístico > 1000m², césped > 1000m², madera 2500m², olivar 6000m², huerta 100m²

- **Instalaciones exteriores :**

Salón de té, mesa(s) de jardín, 20 silla(s) de jardín, sombrilla, área de jardín, 3 reposera (s), 10 tumbona(s), ducha exterior



cocina independiente

Servicios

- **Colada :**

Sábanas, Toallas, Manta(s), Almohada(s)

- **Casa :**

Limpieza, Parqueo, Transferencia estación/aeropuerto suplemento (+625Bs.F*)

- **Restauración :**

Desayuno

Informaciones prácticas

- **Informaciones prácticas**

Niños bienvenidos
Animales no aceptados
Alquiler no fumador, cobertura teléfono móvil, transporte personal recomendado
Agua : caliente/fría
Tensión eléctrica : 220-240V / 50Hz



salón

Album de fotos - 1



salón



salón



salón



salón

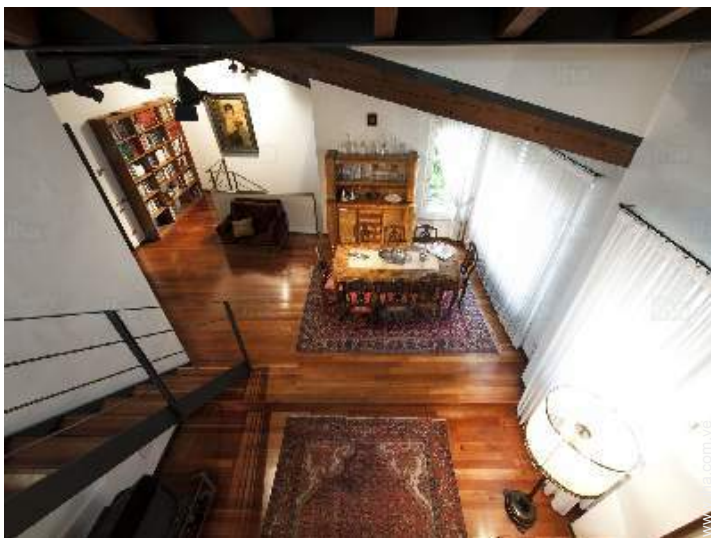

salón



cocina independiente

Album de fotos - 2



habitación principal



habitación grande



habitación



cuarto de baño



aseo



vista de conjunto

Localización



Localización & acceso



Coordenadas GPS en grados, minutos, segundos: Latitud 45°26'59"N - Longitud 10°59'51"E (Alojamiento)

Dirección

→ Via G.B. Moschini 12
37129 Verona

• Autopista (salida) VERONA EST

→ Verona, Provincia de Verona, Véneto, Italia

→ Distancia : 12km

→ Tiempo : 10'

• Aeropuerto Villafranca

→ Verona, Provincia de Verona, Véneto, Italia

→ Distancia : 28km

→ Tiempo : 20'

• Estación de tren Verona Porta Nuova

→ Verona, Provincia de Verona, Véneto, Italia

→ Distancia : 10km

→ Tiempo : 15'

• Vicenza : (45km)

• Venecia : (105km)

• Mantua : (40km)

Contacto

Idiomas
hablados



Calendario de disponibilidades - a partir de : abril 2018

Ab	D	L	M	Mi	J	V	S	D	L	M	Mi	J	V	S	D	L	M	Mi	J	V	S	D	L							
2018	1	2	3	4	5	6	7	8	9	10	11	12	13	14	15	16	17	18	19	20	21	22	23	24	25	26	27	28	29	30

May	M	Mi	J	V	S	D	L	M	Mi	J	V	S	D	L	M	Mi	J	V	S	D	L	M	Mi	J							
2018	1	2	3	4	5	6	7	8	9	10	11	12	13	14	15	16	17	18	19	20	21	22	23	24	25	26	27	28	29	30	31
	-	-	-	-	-	-	-	-	-	-	-	-	-	-	-	-	-	-	-	-	-	-	-	-	-	-	-	-	-	-	

Jun	V	S	D	L	M	Mi	J	V	S	D	L	M	Mi	J	V	S	D	L	M	Mi	J	V	S							
2018	1	2	3	4	5	6	7	8	9	10	11	12	13	14	15	16	17	18	19	20	21	22	23	24	25	26	27	28	29	30
	-	-	-	-	-	-	-	-	-	-	-	-	-	-	-	-	-	-	-	-	-	-	-	-	-	-	-	-	-	-

Jul	D	L	M	Mi	J	V	S	D	L	M	Mi	J	V	S	D	L	M	Mi	J	V	S	D	L	M							
2018	1	2	3	4	5	6	7	8	9	10	11	12	13	14	15	16	17	18	19	20	21	22	23	24	25	26	27	28	29	30	31
	-	-	-	-	-	-	-	-	-	-	-	-	-	-	-	-	-	-	-	-	-	-	-	-	-	-	-	-	-	-	

Ag	Mi	J	V	S	D	L	M	Mi	J	V	S	D	L	M	Mi	J	V	S	D	L	M	Mi	J	V							
2018	1	2	3	4	5	6	7	8	9	10	11	12	13	14	15	16	17	18	19	20	21	22	23	24	25	26	27	28	29	30	31
	-	-	-	-	-	-	-	-	-	-	-	-	-	-	-	-	-	-	-	-	-	-	-	-	-	-	-	-	-	-	

Sep	S	D	L	M	Mi	J	V	S	D	L	M	Mi	J	V	S	D	L	M	Mi	J	V	S	D							
2018	1	2	3	4	5	6	7	8	9	10	11	12	13	14	15	16	17	18	19	20	21	22	23	24	25	26	27	28	29	30
	-	-	-	-	-	-	-	-	-	-	-	-	-	-	-	-	-	-	-	-	-	-	-	-	-	-	-	-	-	-

Oct	L	M	Mi	J	V	S	D	L	M	Mi	J	V	S	D	L	M	Mi	J	V	S	D	L	M	Mi							
2018	1	2	3	4	5	6	7	8	9	10	11	12	13	14	15	16	17	18	19	20	21	22	23	24	25	26	27	28	29	30	31
	-	-	-	-	-	-	-	-	-	-	-	-	-	-	-	-	-	-	-	-	-	-	-	-	-	-	-	-	-	-	

Nov	J	V	S	D	L	M	Mi	J	V	S	D	L	M	Mi	J	V	S	D	L	M	Mi	J	V							
2018	1	2	3	4	5	6	7	8	9	10	11	12	13	14	15	16	17	18	19	20	21	22	23	24	25	26	27	28	29	30
	-	-	-	-	-	-	-	-	-	-	-	-	-	-	-	-	-	-	-	-	-	-	-	-	-	-	-	-	-	-

Dic	S	D	L	M	Mi	J	V	S	D	L	M	Mi	J	V	S	D	L	M	Mi	J	V	S	D	L							
2018	1	2	3	4	5	6	7	8	9	10	11	12	13	14	15	16	17	18	19	20	21	22	23	24	25	26	27	28	29	30	31
	-	-	-	-	-	-	-	-	-	-	-	-	-	-	-	-	-	-	-	-	-	-	-	-	-	-	-	-	-	-	

En	M	Mi	J	V	S	D	L	M	Mi	J	V	S	D	L	M	Mi	J	V	S	D	L	M	Mi	J							
2019	1	2	3	4	5	6	7	8	9	10	11	12	13	14	15	16	17	18	19	20	21	22	23	24	25	26	27	28	29	30	31
	-	-	-	-	-	-	-	-	-	-	-	-	-	-	-	-	-	-	-	-	-	-	-	-	-	-	-	-	-	-	

Calendario de disponibilidades - a partir de : enero 2019

Feb	V	S	D	L	M	Mi	J	V	S	D	L	M	Mi	J	V	S	D	L	M	Mi	J	V	S	D	L	M	Mi	J
2019	1	2	3	4	5	6	7	8	9	10	11	12	13	14	15	16	17	18	19	20	21	22	23	24	25	26	27	28
	-	-	-	-	-	-	-	-	-	-	-	-	-	-	-	-	-	-	-	-	-	-	-	-	-	-	-	-

Mar	V	S	D	L	M	Mi	J	V	S	D	L	M	Mi	J	V	S	D	L	M	Mi	J	V	S	D							
2019	1	2	3	4	5	6	7	8	9	10	11	12	13	14	15	16	17	18	19	20	21	22	23	24	25	26	27	28	29	30	31
	-	-	-	-	-	-	-	-	-	-	-	-	-	-	-	-	-	-	-	-	-	-	-	-	-	-	-	-	-	-	

[Mes : Siguiente >>](#)

Precios del alquiler - Casa Rural - Antiguo Cuerpo de Granja con Encanto - de 20 a 30 Persona(s)

Precios	Noche	Fin de semana	Semana	2 semanas	Mes
 Temporada Alta	4126Bs.F* > 3	12503Bs.F*	18754Bs.F*	35008Bs.F*	66264Bs.F*
 Periodo de promoción	-	-	-	32507Bs.F*	66264Bs.F*

> Mínimo Noche

[Reservar](#)

Condiciones de reservas

• Reserva

→ Pago en el momento de reservar :
40% del importe del alquiler
→ Pago del saldo :
a la recepción de las llaves

• Alquiler

→ Gastos incluidos
→ Impuesto de estancias suplementarios
→ Forfait limpieza incluido
→ Prever suplemento para :
- cama(s) suplementaria(s)

[▶ Reservar](#)

[▶ Contactar al propietario](#)

Modalidades de pago aceptadas

• Visa/Delta/Electron • Switch/Maestro •
Giro bancario • MasterCard/EuroCard •
Efectivo

Contacte directamente con los propietarios

www.iha.com.ve

N° del anuncio

37176

[>> Reservar <<](#)

Contacto

Idiomas
hablados



* Tasa de conversión a título informativo : 100€ = 123.46\$ = 88.94£ = 1250.27Bs.F

N° del anuncio 37176

www.iha.com.ve

