

# Casa Rural

## Condado Venassino

### "Un Gîte en Provence"



Casa Rural - Casa con Encanto, individual, a ras del suelo, entrada particular, en un(a) Propiedad con Encanto

Marco : agradable, encantador

Capacidad : de 1 a 5 persona(s)

Dormitorio(s) : 2

Pieza(s) : 3



Amueblado de Turismo (4 estrellas)

Bédarrides - Vaucluse (84) - Provenza-Alpes-Costa Azul  
Francia

Reserva : +33 (0) 6 10 36 13 95 (Francia)

N° del anuncio 10928

[www.iha.com.ve](http://www.iha.com.ve)



## Casa Rural



Casa Rural - Casa con Encanto, individual, a ras del suelo, entrada particular, en un(a) Propiedad con Encanto

- Ideal para todo público
- Vista : campo, piscina, jardín/parque, viñedos, pueblo, ciudad
- Marco : agradable, encantador
- Exposición : Sur

## Los extras

### • Piscina :

Piscina en la residencia, original, calentada, sistema de iluminación, acceso por la escalera, acceso por playa submergida, seguridad niño, chapoteador, ducha exterior

### • Parqueo :

Aparcamiento no cubierto : en la residencia, plaza(s) reservada(s).

### • Ventajas :

Jacuzzi, terreno de petanca, juego de bolas de petanca, 2 bici(s)

### • instalaciones de bebé :

Comedor de bebé, bañera bebé

### Privilegios :

Campo de prácticas, putting green

## Medios Ambientes y localización

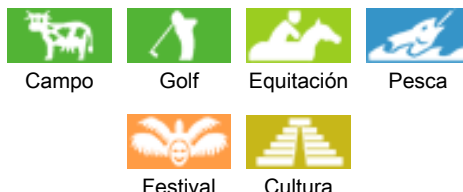

## Ocio

- Actividades de ocio a menos de 20 Km / 12 millas :

Baño, barca a pedal, buceo, banana boat, esquí náutico, kitesurf, piragüismo, canyoning, rafting, golf, tenis, centro de equitación, poni club, caminata, MTB (itinerario circuito), paracaidismo, excursión en barco, paseo en carro, paseo a caballo, paseo en burro, skate board (rampa), karting, juego de bolos, paintball, tiro al plato, caza, acrobanché, pesca, pesca con caña, terreno de petanca

- Encuadramiento :

Escuela de tenis

- Zonas atractivas y relajación :

Bar, discoteca, restaurante, cine, cine de verano, karaoke, parque y jardín, parque de atracciones, zoo/parque de animales, parque marino, reserva natural, centro de exposición, galería de arte, sitio histórico, museo, teatro, teatro de verano, ópera, festival, antigüedades y brocante, tienda de artesanía, bodega y degustación de vino, casino, hipódromo, sauna, baño turco, centro de belleza, gimnasio

## Medio Ambiente

- Sitio :

Pista de patinaje  
Piscina climatizada  
Mar/océano >50km  
Playa de arena 50m  
Playa de guijarro  
Playa de roca  
Playa nudista  
Cala  
Pista de tenis pública  
Recorrido de golf 9 hoyos  
Recorrido de golf 18 hoyos  
Río  
Estanque  
Vía ferrata

- Comodidades :

Centro del pueblo 1km  
Parada/estación de guagua  
Alquiler de bici/MTB  
Alquiler de carro  
Alquiler de barco  
Alquiler de Ropa blanca/lavandería  
Panadería  
Catering  
Pequeños comercios  
Supermercado  
Comercios de lujo y de marcas

Peluquería  
Correos  
Banco  
Cajero automático  
Farmacia  
Doctor  
Enfermera  
Hospital



Piscina



vista desde la piscina



Instalación exterior a disposición de los huéspedes

## Interior

- **Capacidad de alojamiento :**

de 1 a 5 persona(s)

- **Superficie habitable :**

65m<sup>2</sup>

- **Disposición interior :**

3 pieza(s), 2 dormitorio(s), 1 cuarto de baño, WC, cuarto de estar 32m<sup>2</sup>, cocina americana

- **litera-cama(s) :**

1 cama de matrimonio, 1 sofá cama 2 pers, 2 cama sencilla, 2 cuna

- **Confort :**

T.V., cadena de música, lector DVD, enchufe antena t.v., wifi, armario empotrado, secador de pelo, radiador toallero, integralmente climatizado, calefacción central, ventanal, cortinas, doble vidriera, interfono, alarma robo, alarma fuego, portal teledirigido

- **Electrodomésticos :**

Vajilla/cubiertos, utensilios de cocina, cafetera, cafetera eléctrica, cafetera express, hervidor eléctrico, tostador, exprimidor, robot doméstico, máquina de crepes, aparato de la raclette, aparato de la fondue, parilla, placa eléctrica, horno, microondas, campana extractora, nevera, congelador, lavavajilla, lavadora, aspirador, plancha, tabla de planchar

## Exterior

- **Superficie terreno :**

2500m<sup>2</sup>

- **Instalación exterior :**

Terraza, solárium

- **Marco exterior :**

Patio privado 50m<sup>2</sup>, terreno cerrado, jardín > 1000m<sup>2</sup>, jardín paisajístico, césped

- **Instalaciones exteriores :**

Salón de té, bar exterior, parrilla, mesa(s) de jardín, silla(s) de jardín, sombrilla, área de jardín, reposera(s), tumbona(s), columpio, parque infantil con arena



vista desde la piscina

## Servicios

- **Colada :**

Sábanas, Toallas, Ropa blanca, Manta(s), Edredón(es), Almohada(s)

- **Casa :**

Limpieza inicial, Servicio de mantenimiento jardín/piscina, Portero/conserje, Parqueo

- **Personal :**

Niñero/a suplemento

## Informaciones prácticas

- **Informaciones prácticas**

Niños bienvenidos  
Animales aceptados  
Cobertura teléfono móvil, transporte personal recomendado

- **Admisión para personas discapacitadas**

Acondicionado para disminuidos : movilidad, visual, auditivo, mental



Piscina

Album de fotos - 1



vista desde la piscina



Piscina



Instalación exterior a disposición de los huéspedes



Piscina



vista desde la piscina

Album de fotos - 2



vista desde la casa

Disposición interior

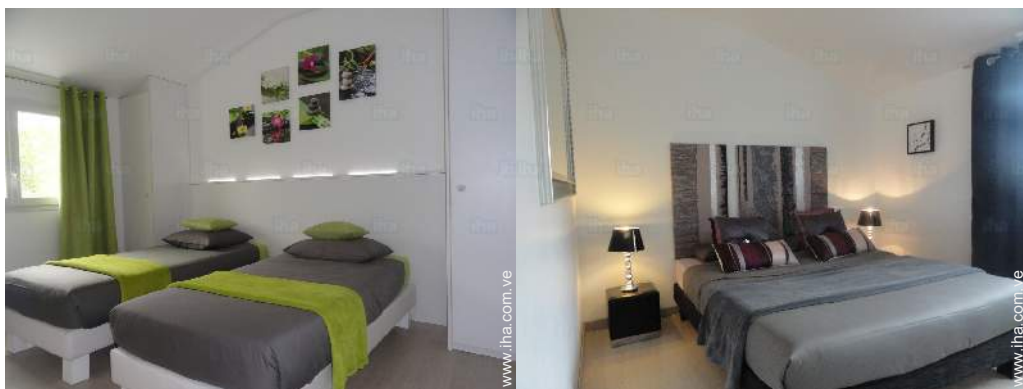

habitación joven

habitación principal



Disposición interior

Disposición interior



Disposición interior

Album de fotos - 3



Disposición interior



cocina



Disposición interior

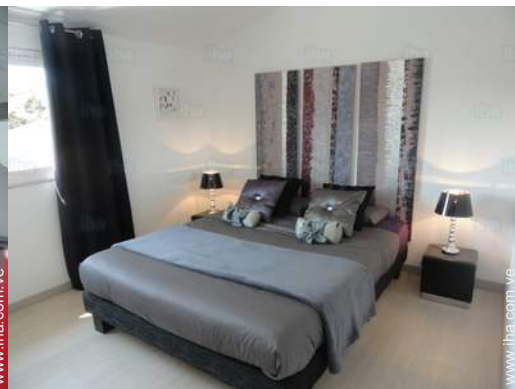

habitación principal



habitación



habitación



cuarto de baño

## Localización



## Localización & acceso



Coordenadas GPS en grados, minutos, segundos: Latitud 44°3'25"N - Longitud 4°55'30"E ([Alojamiento](#))

### Dirección

→ 50 chemin de la roquette  
84370 Bédarrides

● Autopista (salida) A7

→ Orange, Vaucluse, Provenza-Alpes-Costa Azul, Francia

→ Distancia : 14km

● Aviñón : (15km)

● Châteauneuf-du-Pape : (7,5km)

## Contacto

Idiomas  
hablados



Calendario de disponibilidades - a partir de : septiembre 2018

Sep	S	D	L	M	Mi	J	V	S	D	L	M	Mi	J	V	S	D	L	M	Mi	J	V	S	D							
2018	1	2	3	4	5	6	7	8	9	10	11	12	13	14	15	16	17	18	19	20	21	22	23	24	25	26	27	28	29	30
																									-	-	-	-	-	-

Oct	L	M	Mi	J	V	S	D	L	M	Mi	J	V	S	D	L	M	Mi	J	V	S	D	L	M	Mi							
2018	1	2	3	4	5	6	7	8	9	10	11	12	13	14	15	16	17	18	19	20	21	22	23	24	25	26	27	28	29	30	31
	-	-	-	-	-	-	-	-	-	-	-	-	-	-	-	-	-	-	-	-	-	-	-	-	-	-	-	-	-	-	

Nov	J	V	S	D	L	M	Mi	J	V	S	D	L	M	Mi	J	V	S	D	L	M	Mi	J	V							
2018	1	2	3	4	5	6	7	8	9	10	11	12	13	14	15	16	17	18	19	20	21	22	23	24	25	26	27	28	29	30
	-	-	-	-	-	-	-	-	-	-	-	-	-	-	-	-	-	-	-	-	-	-	-	-	-	-	-	-	-	-

Dic	S	D	L	M	Mi	J	V	S	D	L	M	Mi	J	V	S	D	L	M	Mi	J	V	S	D	L							
2018	1	2	3	4	5	6	7	8	9	10	11	12	13	14	15	16	17	18	19	20	21	22	23	24	25	26	27	28	29	30	31
	-	-	-	-	-	-	-	-	-	-	-	-	-	-	-	-	-	-	-	-	-	-	-	-	-	-	-	-	-	-	

En	M	Mi	J	V	S	D	L	M	Mi	J	V	S	D	L	M	Mi	J	V	S	D	L	M	Mi	J							
2019	1	2	3	4	5	6	7	8	9	10	11	12	13	14	15	16	17	18	19	20	21	22	23	24	25	26	27	28	29	30	31
	-	-	-	-	-	-	-	-	-	-	-	-	-	-	-	-	-	-	-	-	-	-	-	-	-	-	-	-	-	-	

Feb	V	S	D	L	M	Mi	J	V	S	D	L	M	Mi	J	V	S	D	L	M	Mi	J							
2019	1	2	3	4	5	6	7	8	9	10	11	12	13	14	15	16	17	18	19	20	21	22	23	24	25	26	27	28
	-	-	-	-	-	-	-	-	-	-	-	-	-	-	-	-	-	-	-	-	-	-	-	-	-	-	-	-

Mar	V	S	D	L	M	Mi	J	V	S	D	L	M	Mi	J	V	S	D	L	M	Mi	J	V	S	D							
2019	1	2	3	4	5	6	7	8	9	10	11	12	13	14	15	16	17	18	19	20	21	22	23	24	25	26	27	28	29	30	31
	-	-	-	-	-	-	-	-	-	-	-	-	-	-	-	-	-	-	-	-	-	-	-	-	-	-	-	-	-	-	

Ab	L	M	Mi	J	V	S	D	L	M	Mi	J	V	S	D	L	M	Mi	J	V	S	D	L	M							
2019	1	2	3	4	5	6	7	8	9	10	11	12	13	14	15	16	17	18	19	20	21	22	23	24	25	26	27	28	29	30
	-	-	-	-	-	-	-	-	-	-	-	-	-	-	-	-	-	-	-	-	-	-	-	-	-	-	-	-	-	

May	Mi	J	V	S	D	L	M	Mi	J	V	S	D	L	M	Mi	J	V	S	D	L	M	Mi	J	V							
2019	1	2	3	4	5	6	7	8	9	10	11	12	13	14	15	16	17	18	19	20	21	22	23	24	25	26	27	28	29	30	31
	-	-	-	-	-	-	-	-	-	-	-	-	-	-	-	-	-	-	-	-	-	-	-	-	-	-	-	-	-	-	

Jun	S	D	L	M	Mi	J	V	S	D	L	M	Mi	J	V	S	D	L	M	Mi	J	V	S	D							
2019	1	2	3	4	5	6	7	8	9	10	11	12	13	14	15	16	17	18	19	20	21	22	23	24	25	26	27	28	29	30
	-	-	-	-	-	-	-	-	-	-	-	-	-	-	-	-	-	-	-	-	-	-	-	-	-	-	-	-	-	



Casa Rural  
Vaucluse - Provenza-Alpes-Costa Azul  
"Un Gîte en Provence"

9

[Reservar](#)





Calendario de disponibilidades - a partir de : junio 2019

Jul	L	M	Mi	J	V	S	D	L	M	Mi	J	V	S	D	L	M	Mi	J	V	S	D	L	M	Mi							
2019	1	2	3	4	5	6	7	8	9	10	11	12	13	14	15	16	17	18	19	20	21	22	23	24	25	26	27	28	29	30	31

Ag	J	V	S	D	L	M	Mi	J	V	S	D	L	M	Mi	J	V	S	D	L	M	Mi	J	V	S							
2019	1	2	3	4	5	6	7	8	9	10	11	12	13	14	15	16	17	18	19	20	21	22	23	24	25	26	27	28	29	30	31

Mes : [Siguiente >>](#)

Precios del alquiler - Casa Rural - Casa con Encanto - de 1 a 5 Persona(s)

Precios	Noche	Fin de semana	Semana	2 semanas	Mes
 Temporada Baja	-	-	6751Bs.F* (Sábado)	-	-
 Temporada Media	-	-	8127Bs.F*	-	-
 Temporada Alta	-	-	-	22942Bs.F*	-
 Periodo de promoción	-	-	4939Bs.F*	-	-

(Día de llegada)

[Reservar](#)

Condiciones de reservas

• Reserva

- Pago en el momento de reservar : 20% del importe del alquiler
- Pago del saldo : a la recepción de las llaves
- Fianza requerida : 3751Bs.F\*

• Alquiler

- Gastos incluidos
- Impuesto de estancias incluido
- Forfait limpieza incluido

[▶ Reservar](#)

[▶ Contactar al propietario](#)

Contacto

Idiomas hablados



Modalidades de pago aceptadas

- Giro bancario
- Cheque bancario
- Cheque del banco
- Efectivo

Contacte directamente con los propietarios

[www.iha.com.ve](http://www.iha.com.ve)

N° del anuncio

10928

[>> Reservar <<](#)

\* Tasa de conversión a título informativo : 100€ = 116.85\$ = 89£ = 1250.27Bs.F

N° del anuncio 10928

[www.iha.com.ve](http://www.iha.com.ve)

