

# Alquiler de vacaciones Seririt "Villa Caraka"



Finca, individual, de 1 planta, entrada particular, en un(a) Urbanización de lujo

Marco : paradisiaco, marino

Capacidad : 10 persona(s)

Dormitorio(s) : 4

Pieza(s) : 4

Seririt - Bali - Islas de la Sonda

Indonesia

Reserva : +31 (0) 72 5092976 (Países Bajos)

Nº del anuncio 22312

www.iha.com.ve



## Alquiler de vacaciones



Finca, individual, de 1 planta, entrada particular, en un(a) Urbanización de lujo

- **Ideal para familia, senior(s)**
- **Vista :** panorámica, sin vecinos, mar/océano, montaña, piscina, jardín/parque
- **Marco :** paradisiaco, marino
- **Exposición :** Norte

## Los extras

- **Piscina :**  
Piscina privada, rectangular (largura 18m, anchura 6m), a derramamiento, sistema de iluminación, acceso por la escalera, ducha exterior (abierta desde '01 enero' hasta '31 diciembre')
- **Parqueo :**  
Aparcamiento cubierto : 2 cobertizo carro.
- **Ventajas :**  
Mesa de masaje, 2 conjunto de gafas de bucear/aletas/tubo, vehículo de turismo, barco de motor
- **instalaciones de bebé :**  
Comedor de bebé, vestidor, orinal bebé, parque infantil

**Privilegios :**  
Acceso directo playa

## Medios Ambientes y localización



### Ocio

- **Actividades de ocio a menos de 20 Km / 12 millas :**  
Baño, buceo, submarinismo, buceo con escafandra, surf, windsurf, kitesurf, canyoning, rafting, tenis, centro de equitación, caminata, MTB (itinerario circuito), paseo a caballo, pesca, pesca de altura
- **Encuadramiento :**  
Escuela de buceo, escuela de equitación

### Medio Ambiente

- **Sitio :**  
Mar/océano <50m  
Playa de arena <50m  
Recorrido de golf 18 hoyos 20km  
Anuncio de windsurf 25km  
Spot de surf 25km  
Estanque <50m



Vista



vista desde la terraza



vista noroeste

### Exterior

- Superficie terreno :  
5000m<sup>2</sup>
- Instalación exterior :  
Terraza 100m<sup>2</sup>, terraza cubierta 40m<sup>2</sup>, balcón 20m<sup>2</sup>, solárium 50m<sup>2</sup>, mirador, jardín cubierto
- Marco exterior :  
Terreno cerrado 5000m<sup>2</sup>, jardín > 1000m<sup>2</sup>, jardín tropical > 1000m<sup>2</sup>, césped > 1000m<sup>2</sup>, huerto 100m<sup>2</sup>, estanque, pozo/manantial, fuente
- Instalaciones exteriores :  
Salón de té, mesa(s) de jardín, 8 silla(s) de jardín, mesa con rodante, sombrilla, 8 reposera(s), ducha exterior



vista sur

### Interior

- Capacidad de alojamiento :  
10 persona(s) (8 adultos, 2 niño(s))
- Superficie habitable :  
280m<sup>2</sup>
- Disposición interior :  
4 pieza(s), 4 dormitorio(s), 4 aseo, cuarto de estar 50m<sup>2</sup>, rincón comedor, vestidor
- litera-cama(s) :  
3 cama(s) queen-size(s), 2 cama sencilla, 1 cama(s) plegable(s) 1 pers., 1 cuna
- Confort :  
T.V., salón cine, cadena de música, lector DVD, juego de salón, colección de libros, colección de películas, teléfono, cable/satélite, acceso internet, wifi, armario, armario empotrado, secador de pelo, mosquiteros de cama, parcialmente climatizado, ventilador de pared, cortinas, portal teledirigido
- Electrodomésticos :  
Vajilla/cubiertos, utensilios de cocina, cafetera, cafetera eléctrica, hervidor eléctrico, tostador, exprimidor, robot doméstico, cocina de gas, hornillo, microondas, nevera, congelador, máquina de hielo, lavadora, secadora, aspirador, plancha, tabla de planchar

### Servicios

- Colada :  
Sábanas (2 X / por semana), Toallas, Ropa blanca, Toallas de playa (2 X / por semana), Edredón(es), Almohada(s)
- Casa :  
Limpieza (6 X / por semana), Limpieza inicial, Servicio de mantenimiento jardín/piscina (6 X / por semana), Portero/conserje, Parqueo, Transferencia estación/aeropuerto suplemento
- Personal :  
Servicio doméstico, Cocinero/a(s), Chófer suplemento, Niñero/a suplemento, Tratamientos de belleza suplemento, Masaje suplemento, Guía suplemento
- Restauración :  
Desayuno suplemento, Parrillada suplemento, Media pensión suplemento, Pensión suplemento, Preparación comida local suplemento, Preparación de picnic suplemento

### Informaciones prácticas

- **Informaciones prácticas**  
Niños bienvenidos  
Animales no aceptados  
Cobertura teléfono móvil  
Agua : caliente/fría  
Tensión eléctrica : 220-240V / 50Hz  
Corriente eléctrica : red (eléctrica)



vista norte

Plano de disposición

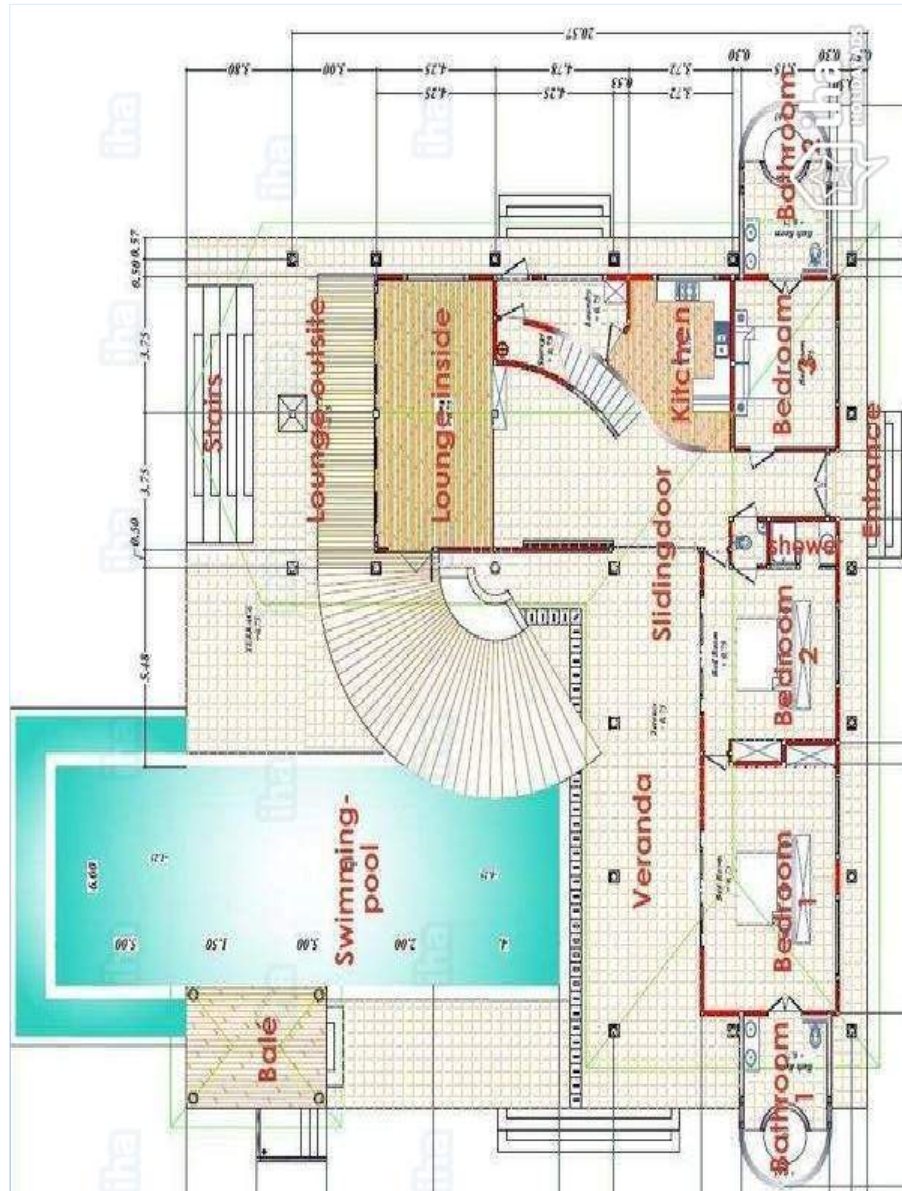

[www.iha.com.ve](http://www.iha.com.ve)

Album de fotos - 1



vista desde la terraza



Vista



vista noroeste



vista norte



vista sur

Album de fotos - 2



vista desde el dormitorio



vista sobre el jardín/parque



jardin tropical



instalación interior



Disposición interior privado



terrazza



vista sobre el mar



habitación grande

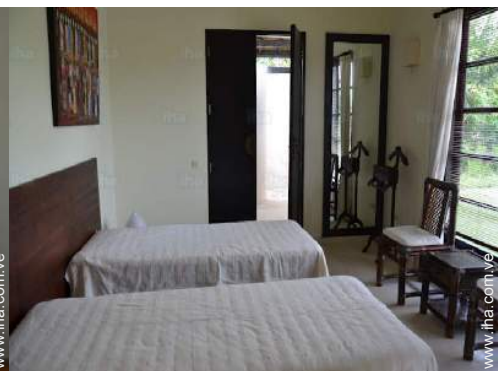

cuarto de invitados

### Localización



### Localización & acceso



Coordenadas GPS en grados, minutos, segundos: Latitud 8°10'59"S - Longitud 114°55'21"E (Alojamiento)

#### Dirección

→ Jalan Mawar 10  
Lokapaksa  
81153 Seririt

#### • Aeropuerto Denpasar Ngurah Rai

→ Denpasar, Bali, Islas de la Sonda,  
Indonesia  
→ Distancia : 70km

#### • Estación marítima Gilimanuk

→ Gilimanuk, Bali, Islas de la Sonda,  
Indonesia  
→ Distancia : 75km

• Lovina Beach : (7,5km)

### Contacto

Idiomas  
hablados



Alquiler de vacaciones  
Bali - Islas de la Sonda  
"Villa Caraka"

Calendario de disponibilidades - a partir de : abril 2018

Ab	D	L	M	Mi	J	V	S	D	L	M	Mi	J	V	S	D	L	M	Mi	J	V	S	D	L							
2018	1	2	3	4	5	6	7	8	9	10	11	12	13	14	15	16	17	18	19	20	21	22	23	24	25	26	27	28	29	30

May	M	Mi	J	V	S	D	L	M	Mi	J	V	S	D	L	M	Mi	J	V	S	D	L	M	Mi	J							
2018	1	2	3	4	5	6	7	8	9	10	11	12	13	14	15	16	17	18	19	20	21	22	23	24	25	26	27	28	29	30	31
	-	-	-	-	-	-	-	-	-	-	-	-	-	-	-	-	-	-	-	-	-	-	-	-	-	-	-	-	-	-	

Jun	V	S	D	L	M	Mi	J	V	S	D	L	M	Mi	J	V	S	D	L	M	Mi	J	V	S							
2018	1	2	3	4	5	6	7	8	9	10	11	12	13	14	15	16	17	18	19	20	21	22	23	24	25	26	27	28	29	30
	-	-	-	-	-	-	-	-	-	-	-	-	-	-	-	-	-	-	-	-	-	-	-	-	-	-	-	-	-	-

Jul	D	L	M	Mi	J	V	S	D	L	M	Mi	J	V	S	D	L	M	Mi	J	V	S	D	L	M							
2018	1	2	3	4	5	6	7	8	9	10	11	12	13	14	15	16	17	18	19	20	21	22	23	24	25	26	27	28	29	30	31
	-	-	-	-	-	-	-	-	-	-	-	-	-	-	-	-	-	-	-	-	-	-	-	-	-	-	-	-	-	-	

Ag	Mi	J	V	S	D	L	M	Mi	J	V	S	D	L	M	Mi	J	V	S	D	L	M	Mi	J	V							
2018	1	2	3	4	5	6	7	8	9	10	11	12	13	14	15	16	17	18	19	20	21	22	23	24	25	26	27	28	29	30	31
	-	-	-	-	-	-	-	-	-	-	-	-	-	-	-	-	-	-	-	-	-	-	-	-	-	-	-	-	-	-	

Sep	S	D	L	M	Mi	J	V	S	D	L	M	Mi	J	V	S	D	L	M	Mi	J	V	S	D							
2018	1	2	3	4	5	6	7	8	9	10	11	12	13	14	15	16	17	18	19	20	21	22	23	24	25	26	27	28	29	30
	-	-	-	-	-	-	-	-	-	-	-	-	-	-	-	-	-	-	-	-	-	-	-	-	-	-	-	-	-	-

Oct	L	M	Mi	J	V	S	D	L	M	Mi	J	V	S	D	L	M	Mi	J	V	S	D	L	M	Mi							
2018	1	2	3	4	5	6	7	8	9	10	11	12	13	14	15	16	17	18	19	20	21	22	23	24	25	26	27	28	29	30	31
	-	-	-	-	-	-	-	-	-	-	-	-	-	-	-	-	-	-	-	-	-	-	-	-	-	-	-	-	-	-	

Nov	J	V	S	D	L	M	Mi	J	V	S	D	L	M	Mi	J	V	S	D	L	M	Mi	J	V							
2018	1	2	3	4	5	6	7	8	9	10	11	12	13	14	15	16	17	18	19	20	21	22	23	24	25	26	27	28	29	30
	-	-	-	-	-	-	-	-	-	-	-	-	-	-	-	-	-	-	-	-	-	-	-	-	-	-	-	-	-	-

Dic	S	D	L	M	Mi	J	V	S	D	L	M	Mi	J	V	S	D	L	M	Mi	J	V	S	D	L							
2018	1	2	3	4	5	6	7	8	9	10	11	12	13	14	15	16	17	18	19	20	21	22	23	24	25	26	27	28	29	30	31
	-	-	-	-	-	-	-	-	-	-	-	-	-	-	-	-	-	-	-	-	-	-	-	-	-	-	-	-	-	-	

En	M	Mi	J	V	S	D	L	M	Mi	J	V	S	D	L	M	Mi	J	V	S	D	L	M	Mi	J							
2019	1	2	3	4	5	6	7	8	9	10	11	12	13	14	15	16	17	18	19	20	21	22	23	24	25	26	27	28	29	30	31
	-	-	-	-	-	-	-	-	-	-	-	-	-	-	-	-	-	-	-	-	-	-	-	-	-	-	-	-	-	-	





Alquiler de vacaciones  
Seririt - Indonesia  
"Villa Caraka"

9

[Reservar](#)



Calendario de disponibilidades - a partir de : enero 2019

Feb	V	S	D	L	M	Mi	J	V	S	D	L	M	Mi	J	V	S	D	L	M	Mi	J	V	S	D	L	M	Mi	J
2019	1	2	3	4	5	6	7	8	9	10	11	12	13	14	15	16	17	18	19	20	21	22	23	24	25	26	27	28
	-	-	-	-	-	-	-	-	-	-	-	-	-	-	-	-	-	-	-	-	-	-	-	-	-	-	-	-

Mar	V	S	D	L	M	Mi	J	V	S	D	L	M	Mi	J	V	S	D	L	M	Mi	J	V	S	D							
2019	1	2	3	4	5	6	7	8	9	10	11	12	13	14	15	16	17	18	19	20	21	22	23	24	25	26	27	28	29	30	31
	-	-	-	-	-	-	-	-	-	-	-	-	-	-	-	-	-	-	-	-	-	-	-	-	-	-	-	-	-	-	

Mes : [Siguiete >>](#)

Precios del alquiler - Finca - 10 Persona(s)

Precios	Noche	Fin de semana	Semana	2 semanas	Mes
 Temporada Baja	-	-	12440Bs.F*	-	-
 Temporada Alta	-	-	18692Bs.F*	-	-

[Reservar](#)

Condiciones de reservas

• Reserva

→ Pago en el momento de reservar :  
50% del importe del alquiler  
→ Pago del saldo :  
1 mes antes de la estancia

• Alquiler

→ Gastos incluidos  
→ Impuesto de estancias incluido  
→ Forfait limpieza incluido

[▶ Reservar](#)

[▶ Contactar al propietario](#)

Modalidades de pago aceptadas

• Giro bancario

Contacte directamente con los propietarios

[www.iha.com.ve](http://www.iha.com.ve)

N° del anuncio

22312

[>> Reservar <<](#)

Contacto

Idiomas  
hablados



\* Tasa de conversión a título informativo : 100€ = 123.46\$ = 88.94£ = 1250.27Bs.F

N° del anuncio 22312

[www.iha.com.ve](http://www.iha.com.ve)

