

Alquiler de vacaciones San Gregorio nelle Alpi "La Casa de Piero"

En una posición panorámica con espléndidas vistas de las montañas y el valle. Situado en un gran claro. Es un lugar ideal para familias y grupos de amigos

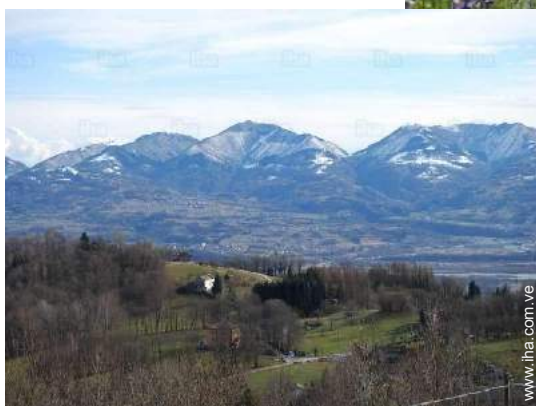

Apartamento en el 1° piso, entrada particular, en un(a) Casa de 2 plantas

Marco : apacible, apaciguador

Capacidad : de 2 a 6 persona(s)
Dormitorio(s) : 3

San Gregorio nelle Alpi - Provincia de Belluno (BL) - Véneto
Italia

N° del anuncio 65399

www.iha.com.ve



Alquiler de vacaciones



Apartamento en el 1° piso, entrada particular, en un(a) Casa de 2 plantas

- **Ideal para todo público, familia**
- **Vista :** panorámica, sin vecinos, dominante, campo, jardín/parque, pradera
- **Marco :** apacible, apaciguador
- **Exposición :** Sureste

" El apartamento está equipado con todas las comodidades, cocina con todos los electrodomésticos y vajilla para 12 personas, salón comedor con sofá, TV vía satélite, baño con jacuzzi, habitaciones luminosas, terraza con mesas y sillas de mimbre, ideal para relajarse tomando ventaja de la tranquilidad del lugar y el espléndido valle así como los días soleados que días lluviosos cubierta. Fuera un gran espacio verde y abierto para tomar el sol en las tumbonas cómodas jugar sobre hierba, para cocinar en la parrilla y desayuno al aire libre usando la mesa y sillas. En la planta baja hay un gran aparcamiento reservado junto con varias plazas de aparcamiento y un pódido gran plaza adoquinada donde usted puede persistir para discutir o para tomar el sol en las tumbonas o sillas de mimbre. El contexto general se coloca en un ambiente rodeado por setos garantizando la tranquilidad y privacidad. "

Los extras

- **Parqueo :**
Aparcamiento no cubierto : 3 plaza(s) reservada(s).
- **Ventajas :**
Jacuzzi

Medios Ambientes y localización



Montaña



Cultura

" El apartamento está situado en el parque de los Dolomitas de Belluno; Cerca de casa Inicio caminos difíciles para aquellos que quieran probar el ascenso a las cumbres o para los amantes del paisaje. Los amantes de la bicicleta pueden disfrutar una gran variedad, por supuesto, en el camino o en los senderos de montaña. En el lago de Santa Croce, practicar vela y windsurf, en Monte Avena libre vuelo, barranquismo en las gargantas, piragüismo en los torrentes, rafting y pesca, el deporte de escalada en los Dolomitas. Hay muchas pistas de tenis y piscinas para nadar y bucear desde el trampolín. Las ciudades de Belluno y Feltre son muy culturales con sus museos, iglesias, plazas, restaurantes, artesanías y tiendas que conservan la historia, las tradiciones y los gustos. Son accesibles dentro de un corto tiempo de estaciones de las ciudades de Venecia, Treviso, Verona, Trento, así como turismo y zonas en los Dolomitas de esquí. "

Ocio

- **Actividades de ocio a menos de 20 Km / 12 millas :**

Patinaje, baño, piragüismo, tenis, centro de equitación, caminata, escalada de rocas, MTB (itinerario circuito), parapente, paseo a caballo, terreno de aerodelismo, pesca, terreno de petanca

Medio Ambiente

- **Sitio :**
Pistas de esquí 25km
Remontes 25km
Pista de patinaje 20km
Piscina climatizada 5km
Playa de guijarro 7,5km
Piscina pública 5km
Pista de tenis pública 2km
Anuncio de windsurf 40km
Base náutica 40km
Cascada 5km
Río 4km
Lago 4km
Cadena montañosa 1km
Varadero 40km
Vía ferrata 5km



loggia



vista desde el dormitorio



cuarto de estar

Interior

- **Capacidad de alojamiento :**
de 2 a 6 persona(s) (6 adultos)
- **Superficie habitable :**
150m²
- **Disposición interior :**
3 dormitorio(s), 2 cuarto de baño, 1 aseo, 2 WC, cuarto de estar 30m², gran cocina americana, lavadero, loggia
- **litera-cama(s) :**
2 cama de matrimonio, 1 cama sencilla, 1 cuna, 1 posibilidad cama(s) suplementaria (s)
- **Confort :**
T.V., lector DVD, enchufe antena t.v., cable/satélite, armario, armario empotrado, ropero, secador de pelo, calefacción central, estufa de madera, cortinas, doble vidriera
- **Electrodomésticos :**
Vajilla/cubiertos, utensilios de cocina, cafetera, cafetera eléctrica, tostador, exprimidor, cocina de gas, horno, campana extractora, nevera, congelador, lavavajilla, lavadora, aspirador, plancha, tabla de planchar

Exterior

- **Superficie terreno :**
9000m²
- **Instalación exterior :**
Terraza cubierta 28m²
- **Marco exterior :**
Patio privado 200m², jardín 500m², jardín paisajístico > 1000m², césped 500m², madera 5000m², fuente
- **Instalaciones exteriores :**
Parrilla, mesa(s) de jardín, 6 silla(s) de jardín, 4 tumbona(s)



vista sur

Servicios

- **Colada :**
Sábanas (1 X / por semana), Toallas (1 X / por semana), Ropa blanca, Manta(s), Edredón(es), Almohada(s)
- **Casa :**
Limpieza (1 X / por semana), Servicio de mantenimiento jardín/piscina (1 X / por semana), Retirada de la nieve (1 X / por semana), Parqueo

Informaciones prácticas

- **Informaciones prácticas**
Niños bienvenidos
Animales aceptados bajo condiciones (informarse con el propietario)
Presencia en el lugar : animales domésticos
Alquiler no fumador, cobertura teléfono móvil, transporte personal recomendado
Agua : caliente/fría
Tensión eléctrica : 220-240V / 50Hz



cama de matrimonio

Plano de disposición



Album de fotos - 1



vista desde el dormitorio



loggia



cuarto de estar



cama de matrimonio



vista sur

Album de fotos - 2



vista oeste



Disposición interior



habitación grande



vista desde el apartamento



vista desde la loggia



Invierno



vista desde la casa



Medio Ambiente



Medio Ambiente



vista desde el jardín/parque

Localización

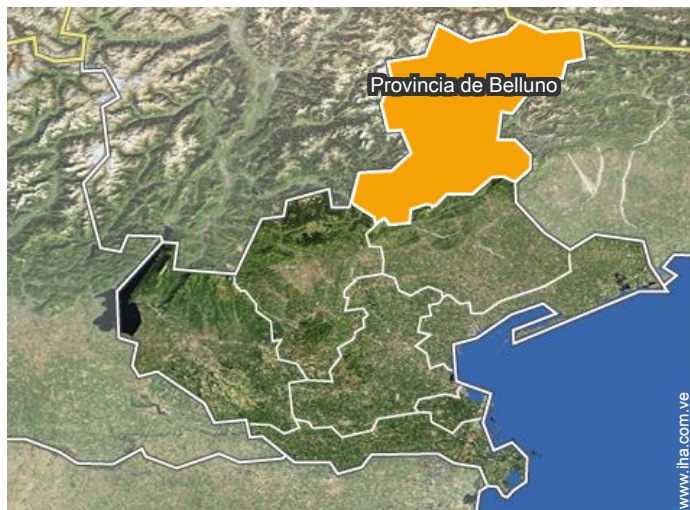

Localización & acceso

" El apartamento está situado a 30 minutos de la autopista A28 de Belluno, noventa minutos de la ciudad de treinta a sesenta minutos desde el aeropuerto de Treviso y a quince minutos de la carretera nacional 48 de Alemagna. Belluno y Feltre están a 15 minutos en coche. "

 **Coordenadas GPS en grados, minutos, segundos: Latitud 46°7'5"N - Longitud 12°1'34"E (Alojamiento)**

Dirección

→ Via Roncoi di Fuori n. 42
32030 San Gregorio nelle Alpi

• Autopista (salida) A28

→ Belluno, Provincia de Belluno, Véneto,
Italia

→ Distancia : 30km

→ Tiempo : 30'

• Aeropuerto Treviso Sant'Angelo

→ Treviso, Provincia de Treviso, Véneto,
Italia

→ Distancia : 70km

→ Tiempo : 1h30'

• Belluno : (20km)

• Feltre : (18km)

• Treviso : (70km)

Contacto

Idiomas
hablados



Alquiler de vacaciones
Provincia de Belluno - Véneto
"La Casa de Piero"

Calendario de disponibilidades - a partir de : marzo 2018

Mar	J	V	S	D	L	M	Mi	J	V	S	D	L	M	Mi	J	V	S	D	L	M	Mi	J	V	S							
2018	1	2	3	4	5	6	7	8	9	10	11	12	13	14	15	16	17	18	19	20	21	22	23	24	25	26	27	28	29	30	31

Ab	D	L	M	Mi	J	V	S	D	L	M	Mi	J	V	S	D	L	M	Mi	J	V	S	D	L							
2018	1	2	3	4	5	6	7	8	9	10	11	12	13	14	15	16	17	18	19	20	21	22	23	24	25	26	27	28	29	30
	-	-	-	-	-	-	-	-	-	-	-	-	-	-	-	-	-	-	-	-	-	-	-	-	-	-	-	-	-	-

May	M	Mi	J	V	S	D	L	M	Mi	J	V	S	D	L	M	Mi	J	V	S	D	L	M	Mi	J							
2018	1	2	3	4	5	6	7	8	9	10	11	12	13	14	15	16	17	18	19	20	21	22	23	24	25	26	27	28	29	30	31
	-	-	-	-	-	-	-	-	-	-	-	-	-	-	-	-	-	-	-	-	-	-	-	-	-	-	-	-	-	-	

Jun	V	S	D	L	M	Mi	J	V	S	D	L	M	Mi	J	V	S	D	L	M	Mi	J	V	S							
2018	1	2	3	4	5	6	7	8	9	10	11	12	13	14	15	16	17	18	19	20	21	22	23	24	25	26	27	28	29	30
	-	-	-	-	-	-	-	-	-	-	-	-	-	-	-	-	-	-	-	-	-	-	-	-	-	-	-	-	-	-

Jul	D	L	M	Mi	J	V	S	D	L	M	Mi	J	V	S	D	L	M	Mi	J	V	S	D	L	M							
2018	1	2	3	4	5	6	7	8	9	10	11	12	13	14	15	16	17	18	19	20	21	22	23	24	25	26	27	28	29	30	31
	-	-	-	-	-	-	-	-	-	-	-	-	-	-	-	-	-	-	-	-	-	-	-	-	-	-	-	-	-	-	

Ag	Mi	J	V	S	D	L	M	Mi	J	V	S	D	L	M	Mi	J	V	S	D	L	M	Mi	J	V							
2018	1	2	3	4	5	6	7	8	9	10	11	12	13	14	15	16	17	18	19	20	21	22	23	24	25	26	27	28	29	30	31
	-	-	-	-	-	-	-	-	-	-	-	-	-	-	-	-	-	-	-	-	-	-	-	-	-	-	-	-	-	-	

Sep	S	D	L	M	Mi	J	V	S	D	L	M	Mi	J	V	S	D	L	M	Mi	J	V	S	D							
2018	1	2	3	4	5	6	7	8	9	10	11	12	13	14	15	16	17	18	19	20	21	22	23	24	25	26	27	28	29	30
	-	-	-	-	-	-	-	-	-	-	-	-	-	-	-	-	-	-	-	-	-	-	-	-	-	-	-	-	-	-

Oct	L	M	Mi	J	V	S	D	L	M	Mi	J	V	S	D	L	M	Mi	J	V	S	D	L	M	Mi							
2018	1	2	3	4	5	6	7	8	9	10	11	12	13	14	15	16	17	18	19	20	21	22	23	24	25	26	27	28	29	30	31
	-	-	-	-	-	-	-	-	-	-	-	-	-	-	-	-	-	-	-	-	-	-	-	-	-	-	-	-	-	-	

Nov	J	V	S	D	L	M	Mi	J	V	S	D	L	M	Mi	J	V	S	D	L	M	Mi	J	V							
2018	1	2	3	4	5	6	7	8	9	10	11	12	13	14	15	16	17	18	19	20	21	22	23	24	25	26	27	28	29	30
	-	-	-	-	-	-	-	-	-	-	-	-	-	-	-	-	-	-	-	-	-	-	-	-	-	-	-	-	-	-

Dic	S	D	L	M	Mi	J	V	S	D	L	M	Mi	J	V	S	D	L	M	Mi	J	V	S	D	L							
2018	1	2	3	4	5	6	7	8	9	10	11	12	13	14	15	16	17	18	19	20	21	22	23	24	25	26	27	28	29	30	31
	-	-	-	-	-	-	-	-	-	-	-	-	-	-	-	-	-	-	-	-	-	-	-	-	-	-	-	-	-	-	

 Reservado

Calendario de disponibilidades - a partir de : diciembre 2018





En	M	Mi	J	V	S	D	L	M	Mi	J	V	S	D	L	M	Mi	J	V	S	D	L	M	Mi	J							
2019	1	2	3	4	5	6	7	8	9	10	11	12	13	14	15	16	17	18	19	20	21	22	23	24	25	26	27	28	29	30	31
	-	-	-	-	-	-	-	-	-	-	-	-	-	-	-	-	-	-	-	-	-	-	-	-	-	-	-	-	-	-	

Feb	V	S	D	L	M	Mi	J	V	S	D	L	M	Mi	J	V	S	D	L	M	Mi	J							
2019	1	2	3	4	5	6	7	8	9	10	11	12	13	14	15	16	17	18	19	20	21	22	23	24	25	26	27	28
	-	-	-	-	-	-	-	-	-	-	-	-	-	-	-	-	-	-	-	-	-	-	-	-	-	-	-	-

Reservado

Mes : [Siguiete >>](#)

Precios del alquiler - Apartamento - de 2 a 6 Persona(s)

Precios	Noche	Fin de semana	Semana	2 semanas	Mes
 Temporada Baja	1375Bs.F* > 4	-	7502Bs.F*	13753Bs.F*	-
 Temporada Media	-	-	8127Bs.F* (Sábado)	15003Bs.F*	-
 Temporada Alta	-	-	10627Bs.F* (Sábado)	20004Bs.F* (Sábado)	-
 Fiestas especiales	-	-	11878Bs.F* (Sábado)	22505Bs.F* (Sábado)	-

(Día de llegada) > Mínimo Noche

[Reservar](#)

Condiciones de reservas

• Reserva

→ Pago en el momento de reservar :
20% del importe del alquiler
→ Pago del saldo :
1 día antes de la estancia

• Alquiler

→ Gastos incluidos
→ Impuesto de estancias incluido

Modalidades de pago aceptadas

• Giro bancario • Cheque bancario •
Cheque del banco • Efectivo

[▶ Reservar](#)

[▶ Contactar al propietario](#)

Contacte directamente con los propietarios

www.iha.com.ve

N° del anuncio

65399

[>> Reservar <<](#)

Contacto

Idiomas
hablados



* Tasa de conversión a título informativo : 100€ = 123.46\$ = 88.94£ = 1250.27Bs.F

N° del anuncio 65399

www.iha.com.ve

