

Alquiler de vacaciones Les Salles-sur-Verdon Finca



Finca, individual, de 1 planta, entrada particular, en un(a) Propiedad

Marco : náutico, pintoresco

Capacidad : de 2 a 6 persona(s)

Dormitorio(s) : 3

Pieza(s) : 5

Les Salles-sur-Verdon - Var (83) - Provenza-Alpes-Costa Azul
Francia

Reserva : +32 (0) 68 64 53 36 (Bélgica)

www.ihacom.com



Alquiler de vacaciones



Finca, individual, de 1 planta, entrada particular, en un(a) Propiedad

- **Ideal para familia, depostista(s)**
- **Vista :** jardín/parque
- **Marco :** náutico, pintoresco
- **Exposición :** Sureste

Medios Ambientes y localización



Montaña



Equitación



Pesca

Ocio

- **Actividades de ocio a menos de 20 Km / 12 millas :**

Baño, barca a pedal, buceo, windsurf, vela, piragüismo, canyoning, rafting, tenis, centro de equitación, camino para pasear, sendero costero/forestal, caminata, escalada, MTB (itinerario circuito), paracaidismo ascendente, parapente, paseo a caballo, mini golf, caza, caza mayor, pesca

- **Enquadramiento :**

Escuela de vela, escuela de equitación

- **Zonas atractivas y relajación :**

Bar, restaurante, cine de verano, parque y jardín, reserva natural, sitio histórico, bodega y degustación de vino

Medio Ambiente

- **Sitio :**

Pistas de esquí >50km
Mar/océano 50km
Playa de guijarro 300m
Playa nudista 1,5km
Pista de tenis pública 300m
Base náutica 300m
Descensos 20km
Acantilado 15km
Río 7,5km
Lago 300m
Bosque 4km
Cadena montañosa 1km
Puerto deportivo 300m
Varadero 300m

- **Comodidades :**

Centro del pueblo 200m
Alquiler de barco 300m
Panadería 100m
Catering 100m
Pequeños comercios <50m
Supermercado 20km
Peluquería 300m
Cibercafé 200m
Correos 300m
Cajero automático 300m



la casa



terrazza cubierta



vista sobre el jardín/parque



área de cocina

Exterior

- **Superficie terreno :**
300m²
- **Instalación exterior :**
Terraza cubierta 20m², balcón 25m²
- **Marco exterior :**
Terreno cerrado, jardín paisajístico
- **Instalaciones exteriores :**
Parrilla, mesa(s) de jardín, 8 silla(s) de jardín, sombrilla, 2 reposera(s)



rincón chimenea

Interior

- **Capacidad de alojamiento :**
de 2 a 6 persona(s)
- **Superficie habitable :**
150m²
- **Disposición interior :**
5 pieza(s), 3 dormitorio(s), 2 aseo, 2 WC, cuarto de estar 50m², área de cocina, comedor, rincón chimenea, veranda
- **litera-cama(s) :**
1 cama de matrimonio, 1 sofá cama 2 pers, 4 cama sencilla
- **Confort :**
Chimenea, T.V., cadena de música, lector DVD, enchufe antena t.v., wifi, armario, armario empotrado, ropero, calefacción eléctrica, doble vidriera
- **Electrodomésticos :**
Vajilla/cubiertos, utensilios de cocina, cafetera, cafetera eléctrica, hervidor eléctrico, tostador, placa eléctrica, horno, microondas, campana extractora, nevera, congelador, lavavajilla, lavadora, aspirador, plancha, tabla de planchar

Servicios

- **Colada :**
Edredón(es), Almohada(s)
- **Casa :**
Limpieza inicial suplemento (+813Bs.F*)

Informaciones prácticas

- **Informaciones prácticas**
Animales no aceptados
Transporte personal recomendado
Tensión eléctrica : 220-240V / 50Hz



comedor

Album de fotos - 1



la casa



vista sobre el jardín/parque



terrazza cubierta



área de cocina



comedor

Album de fotos - 2



rincón chimenea



habitación grande



aseo



habitación



habitación



aseo

Localización

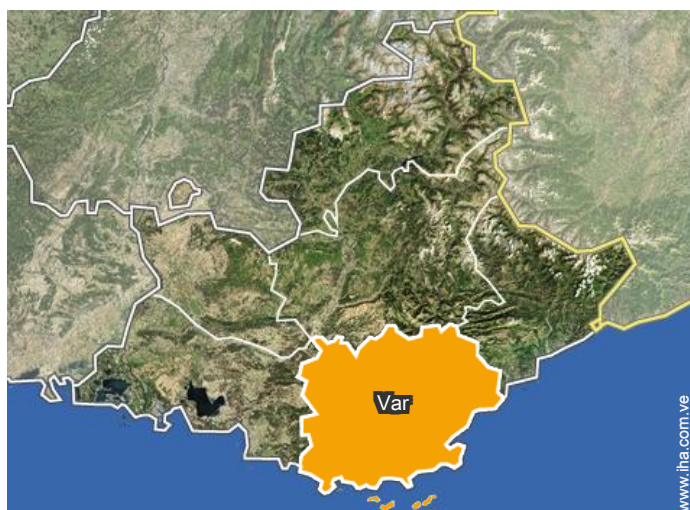

Localización & acceso



Coordenadas GPS en grados, minutos, segundos: Latitud 43°46'24"N - Longitud 6°12'42"E (Alojamiento)

Dirección

→ 12 rue Saint Clair
83630 Les Salles-sur-Verdon

● Autopista (salida) A51

→ Pertuis, Vaucluse, Provenza-Alpes-Costa Azul, Francia

→ Distancia : 65km

→ Tiempo : 1h15'

● Aiguines : (10km)

● Aups : (20km)

● Fréjus : (70km)

Contacto

Idiomas hablados



Alquiler de vacaciones Les Salles-sur-Verdon - Francia Finca

7
[Reservar](#)

Calendario de disponibilidades - a partir de : octubre 2018

Oct	L	M	Mi	J	V	S	D	L	M	Mi	J	V	S	D	L	M	Mi	J	V	S	D	L	M	Mi							
2018	1	2	3	4	5	6	7	8	9	10	11	12	13	14	15	16	17	18	19	20	21	22	23	24	25	26	27	28	29	30	31

Nov	J	V	S	D	L	M	Mi	J	V	S	D	L	M	Mi	J	V	S	D	L	M	Mi	J	V							
2018	1	2	3	4	5	6	7	8	9	10	11	12	13	14	15	16	17	18	19	20	21	22	23	24	25	26	27	28	29	30
	-	-	-	-	-	-	-	-	-	-	-	-	-	-	-	-	-	-	-	-	-	-	-	-	-	-	-	-	-	-

Dic	S	D	L	M	Mi	J	V	S	D	L	M	Mi	J	V	S	D	L	M	Mi	J	V	S	D	L							
2018	1	2	3	4	5	6	7	8	9	10	11	12	13	14	15	16	17	18	19	20	21	22	23	24	25	26	27	28	29	30	31
	-	-	-	-	-	-	-	-	-	-	-	-	-	-	-	-	-	-	-	-	-	-	-	-	-	-	-	-	-	-	

En	M	Mi	J	V	S	D	L	M	Mi	J	V	S	D	L	M	Mi	J	V	S	D	L	M	Mi	J							
2019	1	2	3	4	5	6	7	8	9	10	11	12	13	14	15	16	17	18	19	20	21	22	23	24	25	26	27	28	29	30	31
	-	-	-	-	-	-	-	-	-	-	-	-	-	-	-	-	-	-	-	-	-	-	-	-	-	-	-	-	-	-	

Feb	V	S	D	L	M	Mi	J	V	S	D	L	M	Mi	J	V	S	D	L	M	Mi	J							
2019	1	2	3	4	5	6	7	8	9	10	11	12	13	14	15	16	17	18	19	20	21	22	23	24	25	26	27	28
	-	-	-	-	-	-	-	-	-	-	-	-	-	-	-	-	-	-	-	-	-	-	-	-	-	-	-	-

Mar	V	S	D	L	M	Mi	J	V	S	D	L	M	Mi	J	V	S	D	L	M	Mi	J	V	S	D							
2019	1	2	3	4	5	6	7	8	9	10	11	12	13	14	15	16	17	18	19	20	21	22	23	24	25	26	27	28	29	30	31
	-	-	-	-	-	-	-	-	-	-	-	-	-	-	-	-	-	-	-	-	-	-	-	-	-	-	-	-	-	-	

Ab	L	M	Mi	J	V	S	D	L	M	Mi	J	V	S	D	L	M	Mi	J	V	S	D	L	M							
2019	1	2	3	4	5	6	7	8	9	10	11	12	13	14	15	16	17	18	19	20	21	22	23	24	25	26	27	28	29	30
	-	-	-	-	-	-	-	-	-	-	-	-	-	-	-	-	-	-	-	-	-	-	-	-	-	-	-	-	-	

May	Mi	J	V	S	D	L	M	Mi	J	V	S	D	L	M	Mi	J	V	S	D	L	M	Mi	J	V							
2019	1	2	3	4	5	6	7	8	9	10	11	12	13	14	15	16	17	18	19	20	21	22	23	24	25	26	27	28	29	30	31
	-	-	-	-	-	-	-	-	-	-	-	-	-	-	-	-	-	-	-	-	-	-	-	-	-	-	-	-	-	-	

Jun	S	D	L	M	Mi	J	V	S	D	L	M	Mi	J	V	S	D	L	M	Mi	J	V	S	D							
2019	1	2	3	4	5	6	7	8	9	10	11	12	13	14	15	16	17	18	19	20	21	22	23	24	25	26	27	28	29	30
	-	-	-	-	-	-	-	-	-	-	-	-	-	-	-	-	-	-	-	-	-	-	-	-	-	-	-	-	-	

Jul	L	M	Mi	J	V	S	D	L	M	Mi	J	V	S	D	L	M	Mi	J	V	S	D	L	M	Mi							
2019	1	2	3	4	5	6	7	8	9	10	11	12	13	14	15	16	17	18	19	20	21	22	23	24	25	26	27	28	29	30	31
	-	-	-	-	-	-	-	-	-	-	-	-	-	-	-	-	-	-	-	-	-	-	-	-	-	-	-	-	-	-	

 Reservado  Temporada Baja

Alquiler de vacaciones Var - Provenza-Alpes-Costa Azul Finca

8
[Reservar](#)

Calendario de disponibilidades - a partir de : julio 2019

Ag	J	V	S	D	L	M	Mi	J	V	S	D	L	M	Mi	J	V	S	D	L	M	Mi	J	V	S							
2019	1	2	3	4	5	6	7	8	9	10	11	12	13	14	15	16	17	18	19	20	21	22	23	24	25	26	27	28	29	30	31
-	-	-	-	-	-	-	-	-	-	-	-	-	-	-	-	-	-	-	-	-	-	-	-	-	-	-	-	-	-		





Sep	D	L	M	Mi	J	V	S	D	L	M	Mi	J	V	S	D	L	M	Mi	J	V	S	D	L							
2019	1	2	3	4	5	6	7	8	9	10	11	12	13	14	15	16	17	18	19	20	21	22	23	24	25	26	27	28	29	30
-	-	-	-	-	-	-	-	-	-	-	-	-	-	-	-	-	-	-	-	-	-	-	-	-	-	-	-	-	-	

 Reservado

 Temporada Baja

[Mes : Siguiente >>](#)

Precios del alquiler - Finca - de 2 a 6 Persona(s)

Precios	Noche	Fin de semana	Semana	2 semanas	Mes
 Temporada Baja	-	-	7502Bs.F* (Domingo)	-	-
 Temporada Media	-	-	8752Bs.F* (Domingo)	-	-
 Temporada Alta	-	-	11002Bs.F* (Domingo)	-	-
 Periodo de promoción	-	-	12253Bs.F* (Domingo)	-	-

(Día de llegada)

[Reservar](#)

Condiciones de reservas

• Reserva

- Pago en el momento de reservar : 30% del importe del alquiler
- Pago del saldo : 45 días antes de la estancia
- Fianza requerida : 6251Bs.F*

• Alquiler

- Gastos incluidos
- Impuesto de estancias incluido
- Forfait limpieza suplementario : 813Bs.F*

[▶ Reservar](#)

[▶ Contactar al propietario](#)

Modalidades de pago aceptadas

- Giro bancario

Contacte directamente con los propietarios

www.iha.com.ve
N° del anuncio
46089
[>> Reservar <<](#)

Contacto

Idiomas
hablados



* Tasa de conversión a título informativo : 100€ = 116.85\$ = 89£ = 1250.27Bs.F
N° del anuncio 46089

www.iha.com.ve

