

# Alquiler de vacaciones Les Salins d'Hyères "Résidence Simone Berriau Plage"



**Casa**, adosado/a, de 1 planta, entrada particular, en un(a) Urbanización

Marco : los pies en el agua, propicio al descanso

Capacidad : de 1 a 6 persona(s)

Dormitorio(s) : 2

Pieza(s) : 4



Clé vacances  
Fleurs du Soleil

Les Salins d'Hyères - Var (83) - Provenza-Alpes-Costa Azul  
Francia

N° del anuncio 21805

Reserva : +41 (0) 794784985 (Suiza)

www.ihacom.com



## Alquiler de vacaciones



Casa, adosado/a, de 1 planta, entrada particular, en un(a) Urbanización

- **Ideal para familia, todo público**
- **Vista :** despejada, sin vecinos, dominante, mar/océano, puerto, puesta del sol excepcional
- **Marco :** los pies en el agua, propicio al descanso
- **Exposición :** Oeste

## Los extras

- **Parqueo :**  
Aparcamiento no cubierto : en la residencia.
- **Ventajas :**  
Mesa de ping-pong, campo de balonvolea, terreno de petanca

**Privilegios :**  
Acceso directo playa, playa privada



terrace

## Medios Ambientes y localización



Mar



Pesca



Cultura

### Ocio

- **Actividades de ocio a menos de 20 Km / 12 millas :**

Baño, barca a pedal, buceo, submarinismo, banana boat, esquí náutico, jet ski, surf, windsurf, vela, kitesurf, tenis, centro de equitación, camino para pasear, sendero costero/forestal, caminata, MTB (itinerario circuito), cometa, excursión en barco, patines de rueda/patines en línea (circuito), karting, juego de bolos, baloncesto, balónvolea, pesca, pesca de altura, pesca con caña, pesca submarina, terreno de petanca

- **Encuadramiento :**

Escuela de vela, escuela de buceo

### Medio Ambiente

- **Sitio :**

Mar/océano <50m  
Playa de arena <50m  
Playa de guijarro <50m  
Playa nudista 1km  
Anuncio de windsurf 2km  
Base náutica 2km  
Puerto deportivo <50m  
Varadero <50m  
Varadero jet ski <50m

- **Comodidades :**

Centro del pueblo 800m  
El centro 5km  
Parada/estación de guagua 200m  
Alquiler de barco 5km  
Panadería 500m  
Pequeños comercios 500m  
Supermercado 4km  
Peluquería 2,5km  
Correos 500m  
Banco 5km  
Cajero automático 5km  
Farmacia 2km  
Doctor 2km



playa privada



la casa



salón

### Interior

- **Capacidad de alojamiento :**  
de 1 a 6 persona(s) (4 adultos, 2 niño(s))
- **Superficie habitable :**  
100m<sup>2</sup>
- **Disposición interior :**  
4 pieza(s), 2 dormitorio(s), 2 aseo, 2 WC, cuarto de estar, salón, cocina americana, rincón comedor, sala de televisión
- **litera-cama(s) :**  
2 cama de matrimonio, 1 literas
- **Confort :**  
T.V., armario, armario empotrado, ropero, calefacción eléctrica, ventanal, cortinas, estores, doble vidriera, persianas enrollables, persianas automáticas
- **Electrodomésticos :**  
Vajilla/cubiertos, utensilios de cocina, cafetera, tostador, exprimidor, robot doméstico, aparato de la raclette, aparato de la fondue, parrilla, cocina de gas, horno, microondas, campana extractora, nevera, congelador, lavavajilla, lavadora, aspirador, plancha, tabla de planchar

### Exterior

- **Superficie terreno :**  
< 100m<sup>2</sup>
- **Instalación exterior :**  
Terraza, terraza cubierta, balcón
- **Marco exterior :**  
Jardín
- **Instalaciones exteriores :**  
Mesa(s) de jardín, silla(s) de jardín



habitación principal

### Servicios

- **Colada :**  
Manta(s), Almohada(s)
- **Casa :**  
Limpieza suplemento, Limpieza inicial suplemento (+625Bs.F\*), Servicio de mantenimiento jardín/piscina, Portero/conserje, Parqueo

### Informaciones prácticas

- **Informaciones prácticas**  
Niños bienvenidos  
Animales no aceptados  
Cobertura teléfono móvil  
Agua : caliente/fría



sala de televisión

Album de fotos - 1



terraza



la casa



playa privada



salón



sala de televisión

Album de fotos - 2



habitación principal



habitación



microondas



cocina americana



cocina americana



aseo



aseo



vista desde el jardin/parque



vista de conjunto



vista desde el balcón



jardín



puerto deportivo

### Ruta de acceso

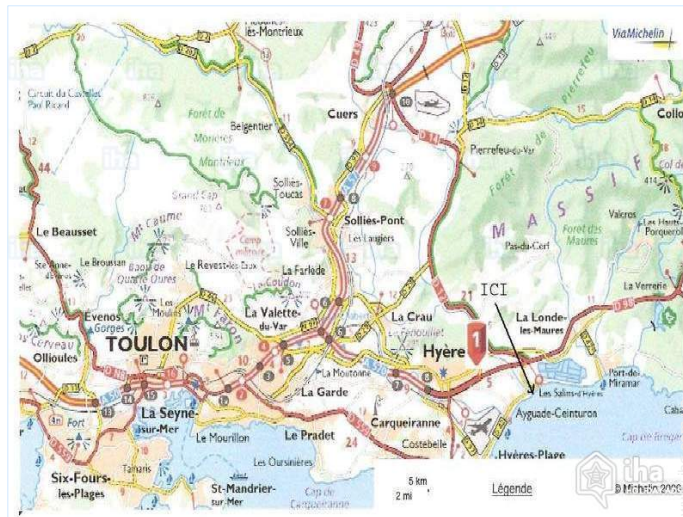

### Localización & acceso



Coordenadas GPS en grados, minutos, segundos: Latitud 43°6'52.2"N - Longitud 6°11'45.9"E (Alojamiento)

#### Dirección

→ Boulevard du front de mer 2228  
Dans la résidence Simone Berriau Plage  
83400 Les Salins d'Hyères

#### • Autopista (salida) Hyères

→ Pierrefeu du Var, Var, Provenza-Alpes-Costa Azul, Francia  
→ Distancia : 12km  
→ Tiempo : 10'

#### • Aeropuerto Toulon Hyères

→ Tolón, Var, Provenza-Alpes-Costa Azul, Francia  
→ Distancia : 4km  
→ Tiempo : 10'

- Hyères : (5km)
- Hyères Plage : (5km)
- Tolón : (30km)

### Contacto

Idiomas hablados



Localización

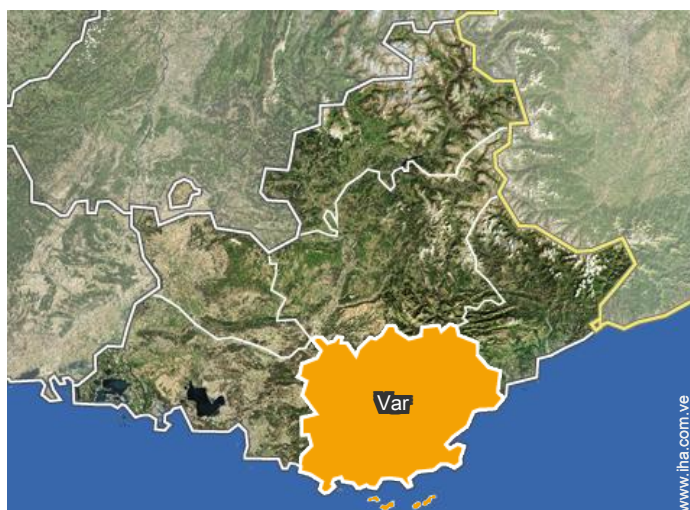

Alquiler de vacaciones  
Var - Provenza-Alpes-Costa Azul  
"Résidence Simone Berriau Plage"

Calendario de disponibilidades - a partir de : octubre 2018

Oct	L	M	Mi	J	V	S	D	L	M	Mi	J	V	S	D	L	M	Mi	J	V	S	D	L	M	Mi							
2018	1	2	3	4	5	6	7	8	9	10	11	12	13	14	15	16	17	18	19	20	21	22	23	24	25	26	27	28	29	30	31
														-	-	-	-	-	-	-	-	-	-	-	-	-	-	-	-	-	-

Nov	J	V	S	D	L	M	Mi	J	V	S	D	L	M	Mi	J	V	S	D	L	M	Mi	J	V							
2018	1	2	3	4	5	6	7	8	9	10	11	12	13	14	15	16	17	18	19	20	21	22	23	24	25	26	27	28	29	30
	-	-	-	-	-	-	-	-	-	-	-	-	-	-	-	-	-	-	-	-	-	-	-	-	-	-	-	-	-	-

Dic	S	D	L	M	Mi	J	V	S	D	L	M	Mi	J	V	S	D	L	M	Mi	J	V	S	D	L							
2018	1	2	3	4	5	6	7	8	9	10	11	12	13	14	15	16	17	18	19	20	21	22	23	24	25	26	27	28	29	30	31
	-	-	-	-	-	-	-	-	-	-	-	-	-	-	-	-	-	-	-	-	-	-	-	-	-	-	-	-	-	-	

En	M	Mi	J	V	S	D	L	M	Mi	J	V	S	D	L	M	Mi	J	V	S	D	L	M	Mi	J							
2019	1	2	3	4	5	6	7	8	9	10	11	12	13	14	15	16	17	18	19	20	21	22	23	24	25	26	27	28	29	30	31
	-	-	-	-	-	-	-	-	-	-	-	-	-	-	-	-	-	-	-	-	-	-	-	-	-	-	-	-	-	-	

Feb	V	S	D	L	M	Mi	J	V	S	D	L	M	Mi	J	V	S	D	L	M	Mi	J							
2019	1	2	3	4	5	6	7	8	9	10	11	12	13	14	15	16	17	18	19	20	21	22	23	24	25	26	27	28
	-	-	-	-	-	-	-	-	-	-	-	-	-	-	-	-	-	-	-	-	-	-	-	-	-	-	-	-

Mar	V	S	D	L	M	Mi	J	V	S	D	L	M	Mi	J	V	S	D	L	M	Mi	J	V	S	D							
2019	1	2	3	4	5	6	7	8	9	10	11	12	13	14	15	16	17	18	19	20	21	22	23	24	25	26	27	28	29	30	31
	-	-	-	-	-	-	-	-	-	-	-	-	-	-	-	-	-	-	-	-	-	-	-	-	-	-	-	-	-	-	

Ab	L	M	Mi	J	V	S	D	L	M	Mi	J	V	S	D	L	M	Mi	J	V	S	D	L	M							
2019	1	2	3	4	5	6	7	8	9	10	11	12	13	14	15	16	17	18	19	20	21	22	23	24	25	26	27	28	29	30
	-	-	-	-	-	-	-	-	-	-	-	-	-	-	-	-	-	-	-	-	-	-	-	-	-	-	-	-	-	

May	Mi	J	V	S	D	L	M	Mi	J	V	S	D	L	M	Mi	J	V	S	D	L	M	Mi	J	V							
2019	1	2	3	4	5	6	7	8	9	10	11	12	13	14	15	16	17	18	19	20	21	22	23	24	25	26	27	28	29	30	31
	-	-	-	-	-	-	-	-	-	-	-	-	-	-	-	-	-	-	-	-	-	-	-	-	-	-	-	-	-	-	

Jun	S	D	L	M	Mi	J	V	S	D	L	M	Mi	J	V	S	D	L	M	Mi	J	V	S	D							
2019	1	2	3	4	5	6	7	8	9	10	11	12	13	14	15	16	17	18	19	20	21	22	23	24	25	26	27	28	29	30
	-	-	-	-	-	-	-	-	-	-	-	-	-	-	-	-	-	-	-	-	-	-	-	-	-	-	-	-	-	

Jul	L	M	Mi	J	V	S	D	L	M	Mi	J	V	S	D	L	M	Mi	J	V	S	D	L	M	Mi							
2019	1	2	3	4	5	6	7	8	9	10	11	12	13	14	15	16	17	18	19	20	21	22	23	24	25	26	27	28	29	30	31
	-	-	-	-	-	-	-	-	-	-	-	-	-	-	-	-	-	-	-	-	-	-	-	-	-	-	-	-	-	-	





Alquiler de vacaciones  
Les Salins d'Hyères - Francia  
"Résidence Simone Berriau Plage"

9

[Reservar](#)



Calendario de disponibilidades - a partir de : julio 2019

Ag	J	V	S	D	L	M	Mi	J	V	S	D	L	M	Mi	J	V	S	D	L	M	Mi	J	V	S							
2019	1	2	3	4	5	6	7	8	9	10	11	12	13	14	15	16	17	18	19	20	21	22	23	24	25	26	27	28	29	30	31
-	-	-	-	-	-	-	-	-	-	-	-	-	-	-	-	-	-	-	-	-	-	-	-	-	-	-	-	-	-		

Sep	D	L	M	Mi	J	V	S	D	L	M	Mi	J	V	S	D	L	M	Mi	J	V	S	D	L							
2019	1	2	3	4	5	6	7	8	9	10	11	12	13	14	15	16	17	18	19	20	21	22	23	24	25	26	27	28	29	30
-	-	-	-	-	-	-	-	-	-	-	-	-	-	-	-	-	-	-	-	-	-	-	-	-	-	-	-	-	-	

Mes : Siguiente >>

Precios del alquiler - Casa - de 1 a 6 Persona(s)

Precios	Noche	Fin de semana	Semana	2 semanas	Mes
 Temporada Baja	-	-	7502Bs.F* (Sábado)	-	-
 Temporada Media	-	-	10002Bs.F* (Sábado)	-	-
 Temporada Alta	-	-	13753Bs.F* (Sábado)	-	-

(Día de llegada)

[Reservar](#)

Condiciones de reservas

• Reserva

- Pago en el momento de reservar : 50% del importe del alquiler
- Pago del saldo : 45 días antes de la estancia
- Fianza requerida : 3751Bs.F\*

• Alquiler

- Gastos suplementarios
- Impuesto de estancias incluido
- Forfait limpieza suplementario : 625Bs.F\*

[▶ Reservar](#)

[▶ Contactar al propietario](#)

Modalidades de pago aceptadas

- Giro bancario
- Cheque bancario
- Efectivo

Contacte directamente con los propietarios

[www.iha.com.ve](http://www.iha.com.ve)

N° del anuncio

21805

>> Reservar <<

Contacto

Idiomas  
hablados



\* Tasa de conversión a título informativo : 100€ = 116.85\$ = 89£ = 1250.27Bs.F

N° del anuncio 21805

[www.iha.com.ve](http://www.iha.com.ve)

