

Alquiler de vacaciones

Galé

Finca

El servicio proporcionado por los propietarios a la hora de entrada. Recibir a huéspedes, cuentan con las residencias, explicar cómo funcionan los aparatos. Asesorar a... Están presentes y disponibles durante la estancia y la salida

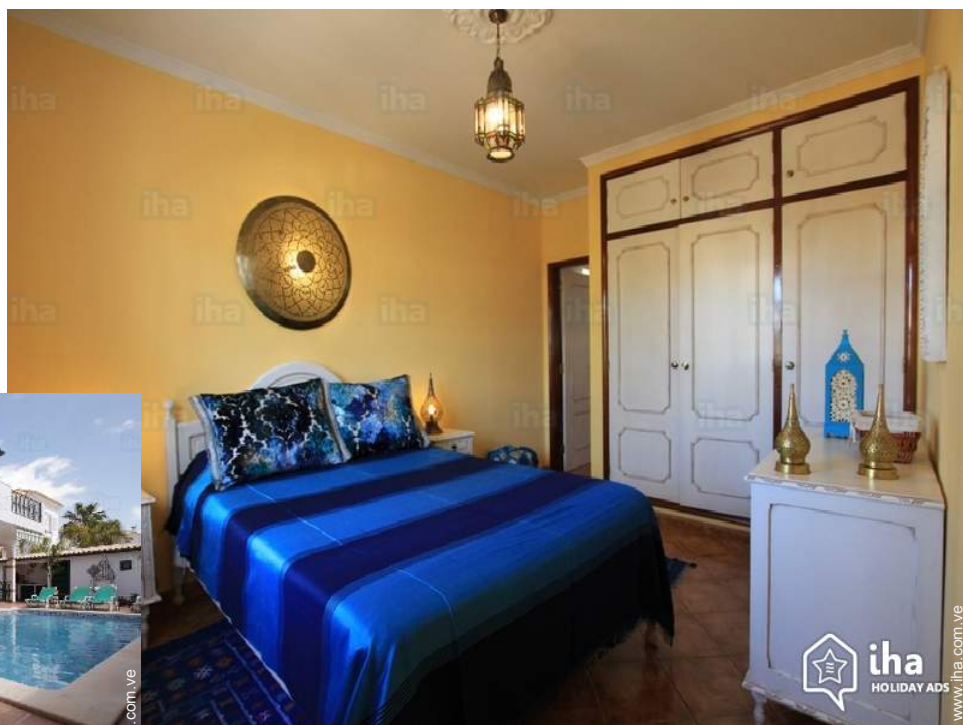

Finca, individual, de 1 planta, entrada particular, en un(a) Propiedad privada

Marco : agradable

Capacidad : de 1 a 10 persona(s)

Dormitorio(s) : 4

Pieza(s) : 12

Galé - Algarve

Portugal

Nº del anuncio 7631

www.ihaholidayads.com



Alquiler de vacaciones



Finca, individual, de 1 planta, entrada particular, en un(a) Propiedad privada

- Vista : despejada, sin vecinos, mar/ océano, piscina, jardín/parque, calle peatonal
- Marco : agradable
- Exposición : Sur

“ Soleada y espaciosa villa con piscina privada, situado en una zona tranquila, ideal para unas vacaciones en familia. La Villa ofrece Wi-Fi. Compuesto por 2 plantas, con la planta baja dos dormitorios en suite, 2 baños, despensa, salón con TV satélite, DVD y películas, silla para bebés, cocina totalmente equipada. En el primer piso 2 dormitorios en suite, 1 cuna, 2 cuartos de baño con ducha y 2 balcones. En el exterior: un amplio espacio con zona de aparcamiento privada, comedor, área de recreación, entretenimiento para todas las edades, barbacoa y piscina privada 8x4m con. La Villa está situada en una zona tranquila y céntrica, a pocos minutos a pie de las excelentes playas de Galé y Lourenço, supermercados y panaderías. La zona donde la casa está junto a una pasarela de madera, con alrededor de 3 km que acompaña a las playas de Galé, piedras amarillas, salado, playa grande, ideal para senderismo y ciclismo en familia (véase las fotografías si publica). ”

Los extras

- Piscina :
Piscina privada, rectangular (largura 8m, anchura 4m), sistema de iluminación, acceso por la escalera, acceso por escalera de mano, tobogán, ducha exterior
- Parqueo :
Aparcamiento no cubierto : 3 plaza(s) reservada(s).
- instalaciones de bebé :
Comedor de bebé, bañera bebé, orinal bebé, parque infantil, coche infantil

Medios Ambientes y localización



Mar

“ Asesoramiento en entretenimiento (Mini Cruceros acuáticos y parques temáticos), restaurantes comida tradicional del Algarve calidad y a precios asequibles. Excelente zona para el avistamiento de aves (Lagoa dos Salgados). La proximidad del campo de Salgados Golf, escuela, Algarve Shopping, Zoomarine y Albufeira Marina. ”

Ocio

- Actividades de ocio a menos de 20 Km / 12 millas :
Baño, barca a pedal, submarinismo, banana boat, jet ski, golf, carrovelismo, pesca, pesca submarina
- Encuadramiento :
Escuela de buceo
- Zonas atractivas y relajación :
Restaurante, cine

Medio Ambiente

- Sitio :
Playa de arena 300m
Playa nudista 800m
Recorrido de golf 18 hoyos 1,5km
- Comodidades :
Centro del pueblo 100m
Parada/estación de guagua 200m
Alquiler de moto/escúter 4km
Alquiler de carro 200m
Alquiler de Ropa blanca/lavandería 200m
Panadería 300m
Catering 1km
Supermercado 300m
Cibercafé 300m
Cajero automático 300m
Farmacia 300m
Doctor 4km
Enfermera 4km
Hospital 4km
Dispensario 4km



habitación





habitación principal

Exterior

- **Instalación exterior :**
Terraza cubierta 4m²
- **Marco exterior :**
Jardín, fuente
- **Instalaciones exteriores :**
Cocina exterior, parrilla, mesa(s) de jardín, 14 silla(s) de jardín, sombrilla, 8 reposera(s), 1 mecedora(s), columpio, ducha exterior, WC exterior



cuarto de estar

Interior

- **Capacidad de alojamiento :**
de 1 a 10 persona(s)
- **Disposición interior :**
12 pieza(s), 4 dormitorio(s), 4 cuarto de baño, 4 aseo, 1 WC, cuarto de estar, salón, cocina independiente, comedor, rincón chimenea, sala de televisión, veranda
- **litera-cama(s) :**
2 cama de matrimonio, 5 cama sencilla, 1 cama(s) plegable(s) 1 pers., 1 cuna
- **Confort :**
T.V., salón cine, cadena de música, videojuegos, juego de salón, colección de películas, enchufe antena t.v., cable/satélite, acceso internet, wifi, armario, armario empotrado, ropero, caja fuerte, secador de pelo, parcialmente climatizado, ventilador suplementario, calefacción eléctrica, cortinas, estores, persianas enrollables, alarma robo
- **Electrodomésticos :**
Vajilla/cubiertos, utensilios de cocina, cafetera, cafetera eléctrica, cafetera express, hervidor eléctrico, tostador, exprimidor, parilla, cocina de gas, horno, microondas, nevera, congelador, lavavajilla, lavadora, plancha, tabla de planchar

Servicios

- **Colada :**
Sábanas (1 X / por semana), Toallas (2 X / por semana), Ropa blanca (1 X / por semana), Manta(s) (1 X / por semana), Edredón(es) (1 X / por semana), Almohada (s) (1 X / por semana)
- **Casa :**
Limpieza (1 X / por semana), Limpieza inicial, Servicio de mantenimiento jardín/piscina (2 X / por semana), Parqueo

Informaciones prácticas

- **Informaciones prácticas**
Niños bienvenidos
Animales aceptados bajo condiciones (informarse con el propietario)
Tensión eléctrica : 220-240V / 50Hz
- **Admisión para personas discapacitadas**
Acceso con silla de ruedas
Acondicionado para disminuidos : movilidad



habitación

Album de fotos - 1



habitación



habitación principal



habitación



cuarto de estar

Album de fotos - 2



columpio



habitación principal



habitación principal



habitación principal



habitación



habitación

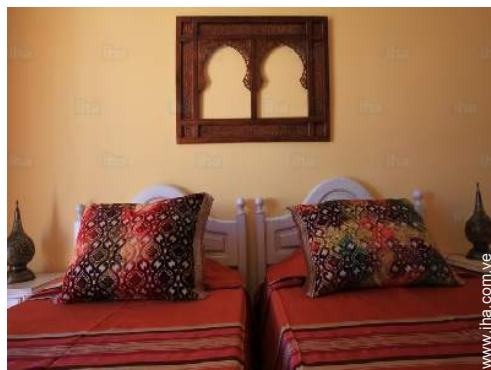

habitación



cocina



habitación



habitación



cuarto de estar



comedor

Album de fotos - 3



Piscina



reposera(s)



Marco exterior



mesa(s) de jardín



parrilla



columpio



instalación interior

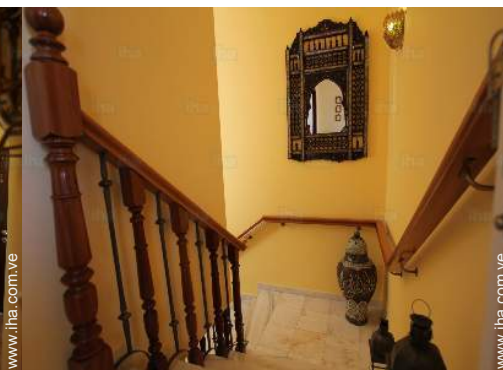

instalación interior



cuarto de baño



cuarto de baño



veranda



vista sobre la piscina

Localización



Localización & acceso

" La Villa conocida como Riad Serpa está a 300 metros de la playa. "



Coordenadas GPS en grados, minutos, segundos: Latitud 37°4'50"N - Longitud 8°18'33"O (Alojamiento)

Dirección

→ Riad Serpa, Urb. Compave
Rua àgua Marinha, lote 89
8200-424 Galé

• Aeropuerto Faro

→ Faro, Algarve, Portugal
→ Distancia : 31km
→ Tiempo : 30'

• Autopista (salida) A22

→ Alcantarilha, Algarve, Portugal
→ Distancia : 5km
→ Tiempo : 10'

- Albufeira : (4km)
- Vilamoura : (15km)

Contacto

Idiomas
hablados



Alquiler de vacaciones Algarve - Portugal Finca

Calendario de disponibilidades - a partir de : septiembre 2018

Sep	S	D	L	M	Mi	J	V	S	D	L	M	Mi	J	V	S	D	L	M	Mi	J	V	S	D	L	M	Mi	J	V	S	D
2018	1	2	3	4	5	6	7	8	9	10	11	12	13	14	15	16	17	18	19	20	21	22	23	24	25	26	27	28	29	30

Oct	L	M	Mi	J	V	S	D	L	M	Mi	J	V	S	D	L	M	Mi	J	V	S	D	L	M	Mi	J	V	S	D	L	M	Mi
2018	1	2	3	4	5	6	7	8	9	10	11	12	13	14	15	16	17	18	19	20	21	22	23	24	25	26	27	28	29	30	31

Nov	J	V	S	D	L	M	Mi	J	V	S	D	L	M	Mi	J	V	S	D	L	M	Mi	J	V	S	D	L	M	Mi	J	V
2018	1	2	3	4	5	6	7	8	9	10	11	12	13	14	15	16	17	18	19	20	21	22	23	24	25	26	27	28	29	30

Dic	S	D	L	M	Mi	J	V	S	D	L	M	Mi	J	V	S	D	L	M	Mi	J	V	S	D	L	M	Mi	J	V	S	D	L
2018	1	2	3	4	5	6	7	8	9	10	11	12	13	14	15	16	17	18	19	20	21	22	23	24	25	26	27	28	29	30	31

En	M	Mi	J	V	S	D	L	M	Mi	J	V	S	D	L	M	Mi	J	V	S	D	L	M	Mi	J	V	S	D	L	M	Mi	J
2019	1	2	3	4	5	6	7	8	9	10	11	12	13	14	15	16	17	18	19	20	21	22	23	24	25	26	27	28	29	30	31

Feb	V	S	D	L	M	Mi	J	V	S	D	L	M	Mi	J	V	S	D	L	M	Mi	J							
2019	1	2	3	4	5	6	7	8	9	10	11	12	13	14	15	16	17	18	19	20	21	22	23	24	25	26	27	28

Mar	V	S	D	L	M	Mi	J	V	S	D	L	M	Mi	J	V	S	D	L	M	Mi	J	V	S	D	L	M	Mi	J	V	S	D
2019	1	2	3	4	5	6	7	8	9	10	11	12	13	14	15	16	17	18	19	20	21	22	23	24	25	26	27	28	29	30	31

Ab	L	M	Mi	J	V	S	D	L	M	Mi	J	V	S	D	L	M	Mi	J	V	S	D	L	M	Mi	J	V	S	D	L	M
2019	1	2	3	4	5	6	7	8	9	10	11	12	13	14	15	16	17	18	19	20	21	22	23	24	25	26	27	28	29	30

May	Mi	J	V	S	D	L	M	Mi	J	V	S	D	L	M	Mi	J	V	S	D	L	M	Mi	J	V	S	D	L	M	Mi	J	V
2019	1	2	3	4	5	6	7	8	9	10	11	12	13	14	15	16	17	18	19	20	21	22	23	24	25	26	27	28	29	30	31

Jun	S	D	L	M	Mi	J	V	S	D	L	M	Mi	J	V	S	D	L	M	Mi	J	V	S	D	L	M	Mi	J	V	S	D
2019	1	2	3	4	5	6	7	8	9	10	11	12	13	14	15	16	17	18	19	20	21	22	23	24	25	26	27	28	29	30

 Reservado  Temporada Baja

Calendario de disponibilidades - a partir de : junio 2019

Jul	L	M	Mi	J	V	S	D	L	M	Mi	J	V	S	D	L	M	Mi	J	V	S	D	L	M	Mi							
2019	1	2	3	4	5	6	7	8	9	10	11	12	13	14	15	16	17	18	19	20	21	22	23	24	25	26	27	28	29	30	31
-	-	-	-	-	-	-	-	-	-	-	-	-	-	-	-	-	-	-	-	-	-	-	-	-	-	-	-	-	-	-	

Ag	J	V	S	D	L	M	Mi	J	V	S	D	L	M	Mi	J	V	S	D	L	M	Mi	J	V	S							
2019	1	2	3	4	5	6	7	8	9	10	11	12	13	14	15	16	17	18	19	20	21	22	23	24	25	26	27	28	29	30	31
-	-	-	-	-	-	-	-	-	-	-	-	-	-	-	-	-	-	-	-	-	-	-	-	-	-	-	-	-	-	-	

 Reservado

 Temporada Baja

[Mes : Siguiente >>](#)

Precios del alquiler - Finca - de 1 a 10 Persona(s)

Precios	Noche	Fin de semana	Semana	2 semanas	Mes
 Temporada Baja	-	-	14378Bs.F*	-	-
 Temporada Media	-	-	18754Bs.F* (Sábado)	-	-
 Periodo de promoción	-	-	18754Bs.F* (Sábado)	-	-

(Día de llegada)

[Reservar](#)

Condiciones de reservas

• Reserva

→ Pago en el momento de reservar :
25% del importe del alquiler
→ Pago del saldo :
a la recepción de las llaves

• Alquiler

→ Gastos incluidos
→ Impuesto de estancias incluido
→ Forfait limpieza incluido

[▶ Reservar](#)

[▶ Contactar al propietario](#)

Modalidades de pago aceptadas

• Giro bancario • Efectivo

Contacte directamente con los propietarios

www.iha.com.ve

N° del anuncio

7631

[>> Reservar <<](#)

Contacto

Idiomas
hablados



* Tasa de conversión a título informativo : 100€ = 116.85\$ = 89£ = 1250.27Bs.F

N° del anuncio 7631

www.iha.com.ve

