

Alquiler de vacaciones Costa Dorada "Les Oliveres"

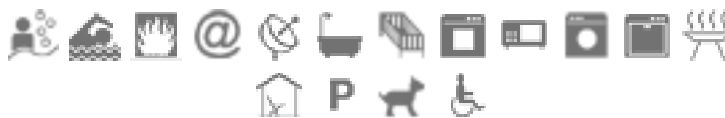

Finca, individual, de 1 planta, entrada particular, en un(a) Propiedad privada

Marco : montaños, agradable

Capacidad : 6 persona(s)

Dormitorio(s) : 3

Pieza(s) : 3

El Perelló - Provincia de Tarragona - Cataluña

España

N° del anuncio 59719

www.iha.com.ve



Alquiler de vacaciones



Finca, individual, de 1 planta, entrada particular, en un(a) Propiedad privada

- **Ideal para familia, pareja**
- **Vista :** montaña, piscina, jardín/parque, campos agrícolas, pueblo
- **Marco :** montaños, agradable
- **Exposición :** Sur

Los extras

- **Piscina :**
Piscina privada, rectangular (largura 14m, anchura 7m), sistema de iluminación, acceso por la escalera, acceso por escalera de mano, seguridad niño, ducha exterior (abierta desde '01 enero' hasta '31 diciembre')
- **Parqueo :**
Aparcamiento no cubierto : en la residencia.
- **Ventajas :**
Jacuzzi, terreno de petanca



Finca

Medios Ambientes y localización



Mar



Pesca

Ocio

- **Actividades de ocio a menos de 20 Km / 12 millas :**

Patinaje, baño, buceo, submarinismo, vela, golf, tenis, camino para pasear, sendero costero/forestal, caminata, delta plano, pesca, pesca con caña, pesca submarina, terreno de petanca

- **Encuadramiento :**

Escuela de vela, escuela de buceo

- **Zonas atractivas y relajación :**

Bar, discoteca, restaurante, cine, parque y jardín, parque de atracciones, reserva natural, museo, tienda de artesanía, bodega y degustación de vino, centro de belleza, gimnasio

Medio Ambiente

- **Sitio :**

Pista de patinaje 800m
Mar/océano 5km
Playa de arena 5km
Playa de roca 5km
Playa nudista 15km
Cala 5km
Piscina pública 800m
Base aeronáutica 5km
Spot de surf 5km
Base náutica 5km
Río 20km
Bosque
Cadena montañosa 10km
Puerto deportivo 5km

- **Comodidades :**

Guardería 500m
Centro del pueblo 500m
Parada/estación de guagua 500m
Tranvías 5km
Alquiler de carro 7,5km
Panadería 500m
Catering 500m
Pequeños comercios 500m
Supermercado 500m
Comercios de lujo y de marcas 500m
Peluquería 500m
Cibercafé 500m
Correos 300m
Banco 500m
Cajero automático 500m
Farmacia 500m
Doctor 500m
Enfermera 500m
Hospital 30km
Dispensario 500m



cocina





Interior

- **Capacidad de alojamiento :**
6 persona(s) (6 adultos)
- **Superficie habitable :**
90m²
- **Disposición interior :**
3 pieza(s), 3 dormitorio(s), área de descanso, 2 cuarto de baño, 1 aseo, 2 WC, cuarto de estar, salón, cocina independiente, comedor, rincón chimenea, sala de televisión
- **litera-cama(s) :**
2 cama de matrimonio, 2 camas gemelas sencilla, 1 cuna
- **Confort :**
Chimenea, T.V., cable/satélite, wifi, armario empotrado, secador de pelo, radiador toallero, ventilador de pared, calefacción eléctrica, estufa de madera, cortinas, doble vidriera, persianas enrollables, alarma robo
- **Electrodomésticos :**
Vajilla/cubiertos, utensilios de cocina, cafetera, cafetera eléctrica, hervidor eléctrico, tostador, exprimidor, parilla, cocina de gas, horno, microondas, campana extractora, nevera, congelador, lavavajilla, lavadora, aspirador, plancha, tabla de planchar

Exterior

- **Superficie terreno :**
1000m²
- **Instalación exterior :**
Terraza cubierta 20m², balcón, solárium, pérgola 15m², veranda mosquitera - lanai
- **Marco exterior :**
Terreno cerrado, jardín, césped, parque arbolado, palmeral, olivar
- **Instalaciones exteriores :**
Parrilla, mesa(s) de jardín, 6 silla(s) de jardín, cenador, sombrilla, área de jardín, 6 tumbona(s), 6 hamaca(s), columpio, ducha exterior, WC exterior



Servicios

- **Colada :**
Sábanas, Toallas, Ropa blanca, Manta(s), Edredón(es), Almohada(s)
- **Casa :**
Limpieza inicial, Servicio de mantenimiento jardín/piscina, Parqueo

Informaciones prácticas

- **Informaciones prácticas**
Niños bienvenidos
Animales aceptados
Cobertura teléfono móvil, transporte personal recomendado
Agua : caliente/fría
Tensión eléctrica : 110-120V / 60Hz
Corriente eléctrica : red (eléctrica)
- **Admisión para personas discapacitadas**
Acceso con silla de ruedas



cuarto de estar

Album de fotos - 1



Finca



cocina



cuarto de estar

Album de fotos - 2



litera-cama(s)

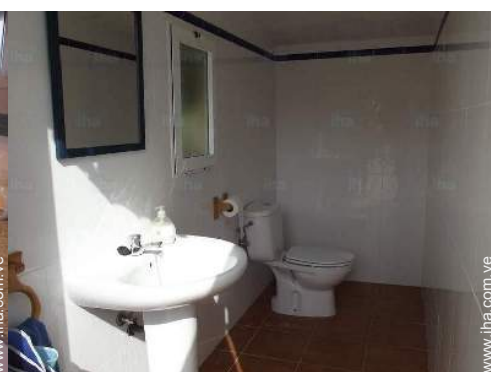

cuarto de baño

WC



parrilla

mesa(s) de jardín



piscina privada

Localización



Localización & acceso



Coordenadas GPS en grados, minutos, segundos: Latitud 40°52'11"N - Longitud 0° 42'38"E (Alojamiento)

Dirección

→ Torrent s/n
43519 El Perelló

● Autopista (salida) AP-7

→ L'Atmella de Mar, Provincia de Tarragona, Cataluña, España

→ Distancia : 7,5km

→ Tiempo : 5'

● Estación de tren L'Ametlla de Mar

→ L'Ametlla de Mar, Provincia de Tarragona, Cataluña, España

→ Distancia : 7,5km

→ Tiempo : 5'

● Aeropuerto Reus

→ Reus, Provincia de Tarragona, Cataluña, España

→ Distancia : 49km

→ Tiempo : 30'

● Salou : (55km)

● Barcelona : (170km)

● Tarragona : (65km)

Contacto

Idiomas
hablados



Alquiler de vacaciones Cataluña - España "Les Oliveres"

7
[Reservar](#)

Calendario de disponibilidades - a partir de : septiembre 2018

Sep	S	D	L	M	Mi	J	V	S	D	L	M	Mi	J	V	S	D	L	M	Mi	J	V	S	D							
2018	1	2	3	4	5	6	7	8	9	10	11	12	13	14	15	16	17	18	19	20	21	22	23	24	25	26	27	28	29	30
																							-	-	-	-	-	-	-	-

Oct	L	M	Mi	J	V	S	D	L	M	Mi	J	V	S	D	L	M	Mi	J	V	S	D	L	M	Mi							
2018	1	2	3	4	5	6	7	8	9	10	11	12	13	14	15	16	17	18	19	20	21	22	23	24	25	26	27	28	29	30	31
	-	-	-	-	-	-	-	-	-	-	-	-	-	-	-	-	-	-	-	-	-	-	-	-	-	-	-	-	-	-	

Nov	J	V	S	D	L	M	Mi	J	V	S	D	L	M	Mi	J	V	S	D	L	M	Mi	J	V							
2018	1	2	3	4	5	6	7	8	9	10	11	12	13	14	15	16	17	18	19	20	21	22	23	24	25	26	27	28	29	30
	-	-	-	-	-	-	-	-	-	-	-	-	-	-	-	-	-	-	-	-	-	-	-	-	-	-	-	-	-	-

Dic	S	D	L	M	Mi	J	V	S	D	L	M	Mi	J	V	S	D	L	M	Mi	J	V	S	D	L							
2018	1	2	3	4	5	6	7	8	9	10	11	12	13	14	15	16	17	18	19	20	21	22	23	24	25	26	27	28	29	30	31
	-	-	-	-	-	-	-	-	-	-	-	-	-	-	-	-	-	-	-	-	-	-	-	-	-	-	-	-	-	-	

En	M	Mi	J	V	S	D	L	M	Mi	J	V	S	D	L	M	Mi	J	V	S	D	L	M	Mi	J							
2019	1	2	3	4	5	6	7	8	9	10	11	12	13	14	15	16	17	18	19	20	21	22	23	24	25	26	27	28	29	30	31
	-	-	-	-	-	-	-	-	-	-	-	-	-	-	-	-	-	-	-	-	-	-	-	-	-	-	-	-	-	-	

Feb	V	S	D	L	M	Mi	J	V	S	D	L	M	Mi	J	V	S	D	L	M	Mi	J							
2019	1	2	3	4	5	6	7	8	9	10	11	12	13	14	15	16	17	18	19	20	21	22	23	24	25	26	27	28
	-	-	-	-	-	-	-	-	-	-	-	-	-	-	-	-	-	-	-	-	-	-	-	-	-	-	-	-

Mar	V	S	D	L	M	Mi	J	V	S	D	L	M	Mi	J	V	S	D	L	M	Mi	J	V	S	D							
2019	1	2	3	4	5	6	7	8	9	10	11	12	13	14	15	16	17	18	19	20	21	22	23	24	25	26	27	28	29	30	31
	-	-	-	-	-	-	-	-	-	-	-	-	-	-	-	-	-	-	-	-	-	-	-	-	-	-	-	-	-	-	

Ab	L	M	Mi	J	V	S	D	L	M	Mi	J	V	S	D	L	M	Mi	J	V	S	D	L	M							
2019	1	2	3	4	5	6	7	8	9	10	11	12	13	14	15	16	17	18	19	20	21	22	23	24	25	26	27	28	29	30
	-	-	-	-	-	-	-	-	-	-	-	-	-	-	-	-	-	-	-	-	-	-	-	-	-	-	-	-	-	

May	Mi	J	V	S	D	L	M	Mi	J	V	S	D	L	M	Mi	J	V	S	D	L	M	Mi	J	V							
2019	1	2	3	4	5	6	7	8	9	10	11	12	13	14	15	16	17	18	19	20	21	22	23	24	25	26	27	28	29	30	31
	-	-	-	-	-	-	-	-	-	-	-	-	-	-	-	-	-	-	-	-	-	-	-	-	-	-	-	-	-	-	

Jun	S	D	L	M	Mi	J	V	S	D	L	M	Mi	J	V	S	D	L	M	Mi	J	V	S	D							
2019	1	2	3	4	5	6	7	8	9	10	11	12	13	14	15	16	17	18	19	20	21	22	23	24	25	26	27	28	29	30
	-	-	-	-	-	-	-	-	-	-	-	-	-	-	-	-	-	-	-	-	-	-	-	-	-	-	-	-	-	

Reservado

Calendario de disponibilidades - a partir de : junio 2019

Jul	L	M	Mi	J	V	S	D	L	M	Mi	J	V	S	D	L	M	Mi	J	V	S	D	L	M	Mi							
2019	1	2	3	4	5	6	7	8	9	10	11	12	13	14	15	16	17	18	19	20	21	22	23	24	25	26	27	28	29	30	31
-	-	-	-	-	-	-	-	-	-	-	-	-	-	-	-	-	-	-	-	-	-	-	-	-	-	-	-	-	-	-	

Ag	J	V	S	D	L	M	Mi	J	V	S	D	L	M	Mi	J	V	S	D	L	M	Mi	J	V	S							
2019	1	2	3	4	5	6	7	8	9	10	11	12	13	14	15	16	17	18	19	20	21	22	23	24	25	26	27	28	29	30	31
-	-	-	-	-	-	-	-	-	-	-	-	-	-	-	-	-	-	-	-	-	-	-	-	-	-	-	-	-	-	-	

Reservado

[Mes : Siguiente >>](#)

Precios del alquiler - Finca - 6 Persona(s)

Precios	Noche	Fin de semana	Semana	2 semanas	Mes
<input type="checkbox"/> Temporada Baja	1875Bs.F* > 2	3751Bs.F*	8127Bs.F*	-	-
<input type="checkbox"/> Temporada Media	2413Bs.F* (Sábado) > 7	4376Bs.F*	16879Bs.F* (Sábado)	-	-
<input type="checkbox"/> Temporada Alta	2588Bs.F* (Sábado) > 7	-	18129Bs.F* (Sábado)	-	-

(Día de llegada) > Mínimo Noche

[Reservar](#)

Condiciones de reservas

• Reserva

- Pago en el momento de reservar : 30% del importe del alquiler
- Pago del saldo : a la recepción de las llaves
- Fianza requerida : 1875Bs.F*

• Alquiler

- Gastos incluidos
- Impuesto de estancias suplementarios

[▶ Reservar](#)

[▶ Contactar al propietario](#)

Modalidades de pago aceptadas

• Efectivo

Contacte directamente con los propietarios

www.iha.com.ve
N° del anuncio
59719
[>> Reservar <<](#)

Contacto

Idiomas
hablados



* Tasa de conversión a título informativo : 100€ = 116.85\$ = 89£ = 1250.27Bs.F
N° del anuncio 59719

www.iha.com.ve

