

Alquiler de vacaciones Cap de Barbaria "La Roca Can Xeloc"



Casa, individual, de 1 planta, entrada particular, en un(a) Propiedad con Encanto

Marco : paradisiaco, rústico

Capacidad : de 2 a 6 persona(s)

Dormitorio(s) : 3

Pieza(s) : 5

Cap de Barbaria - Formentera - Baleares

España

Reserva : +1 (310) 9281511 (Estados Unidos)

Nº del anuncio 65888

www.iha.com.ve



Alquiler de vacaciones



Casa, individual, de 1 planta, entrada particular, en un(a) Propiedad con Encanto

- **Ideal para todo público, familia**
- **Vista :** panorámica, despejada, sin vecinos, mar/océano, campo, jardín/parque
- **Marco :** paradisiaco, rústico
- **Exposición :** Nordeste

Los extras

- **Parqueo :**
Aparcamiento no cubierto : 14 en el terreno.
- **instalaciones de bebé :**
Comedor de bebé, bañera bebé, orinal bebé, parque infantil



Casa

Medios Ambientes y localización



Mar



Equitación



Pesca

Ocio

- **Actividades de ocio a menos de 20 Km / 12 millas :**

Baño, buceo, submarinismo, windsurf, vela, tenis, sendero costero/forestal, MTB (itinerario circuito), excursión en barco, paseo a caballo, pesca submarina

- **Zonas atractivas y relajación :**

Bar, discoteca, restaurante, cine, parque y jardín, reserva natural, galería de arte, sitio histórico, museo, festival, centro de rehabilitación, centro de belleza, gimnasio

Medio Ambiente

- **Comodidades :**

Centro del pueblo 5km
Parada/estación de guagua 2,5km
Alquiler de moto/escúter 10km
Alquiler de carro 10km
Alquiler de barco 10km
Alquiler de Ropa blanca/lavandería 7,5km
Panadería 5km
Pequeños comercios 5km
Supermercado 2km
Comercios de lujo y de marcas 5km
Peluquería 5km
Cibercafé 5km
Correos 5km
Banco 5km
Cajero automático 5km
Farmacia 5km
Doctor 7,5km
Enfermera 7,5km
Hospital 7,5km



Casa



fachada



vista desde la casa

Interior

- **Capacidad de alojamiento :**

de 2 a 6 persona(s)

- **Superficie habitable :**

120m²

- **Disposición interior :**

5 pieza(s), 3 dormitorio(s), 3 aseo, 3 WC, cuarto de estar 30m², cocina americana, rincón comedor, sala de televisión, patio

- **litera-cama(s) :**

3 cama de matrimonio, 2 cama(s) king-size (s), 1 cama(s) queen-size(s), 3 cama sencilla, 1 cuna

- **Confort :**

T.V., cadena de música, colección de libros, enchufe antena t.v., cable/satélite, acceso internet, wifi, armario, ropero, secador de pelo, mosquitero de ventanas, parcialmente climatizado, calefacción eléctrica, cortinas

- **Electrodomésticos :**

Vajilla/cubiertos, cafetera, cafetera express, tostador, cocina de gas, horno, nevera, congelador, lavavajilla, lavadora

Exterior

- **Superficie terreno :**

1 ha

- **Instalación exterior :**

Terraza 80m², azotea 80m², balcón 30m², solárium 15m², pérgola 30m²

- **Marco exterior :**

Jardín > 1000m², jardín tropical > 1000m², pinar 3000m²

- **Instalaciones exteriores :**

Salón de té, parrilla, mesa(s) de jardín, silla (s) de jardín, sombrilla, 2 reposera(s), 2 tumbona(s)



habitación

Servicios

- **Colada :**

Sábanas (1 X / por semana), Toallas (1 X / por semana), Ropa blanca (1 X / por semana), Toallas de playa (1 X / por semana), Manta(s) (1 X / por semana), Edredón(es), Almohada(s)

- **Casa :**

Limpieza suplemento, Limpieza inicial, Portero/conserje, Parqueo

- **Personal :**

Servicio doméstico suplemento, Cocinero/a (s) suplemento, Niñero/a suplemento

Informaciones prácticas

- **Informaciones prácticas**

Niños bienvenidos
Animales aceptados
Cobertura teléfono móvil, transporte personal recomendado
Agua : caliente/fría, agua no potable
Tensión eléctrica : 220-240V / 50Hz
Corriente eléctrica : red (eléctrica)



habitación

Album de fotos - 1



Casa



fachada



Casa



vista desde la casa



habitación

Album de fotos - 2



habitación



habitación



habitación

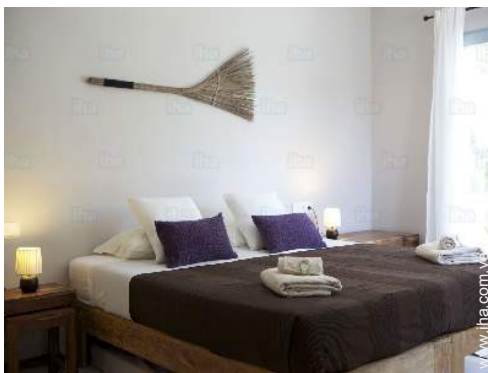

habitación

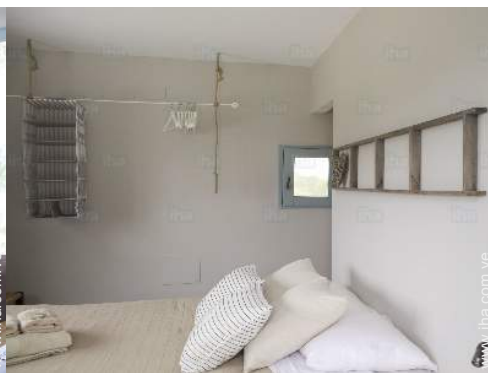

habitación

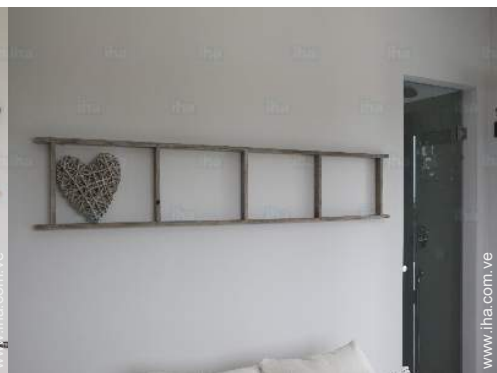

habitación



aseo



aseo



aseo



área de cocina



rincón comedor

Album de fotos - 3



área de cocina



sala de televisión

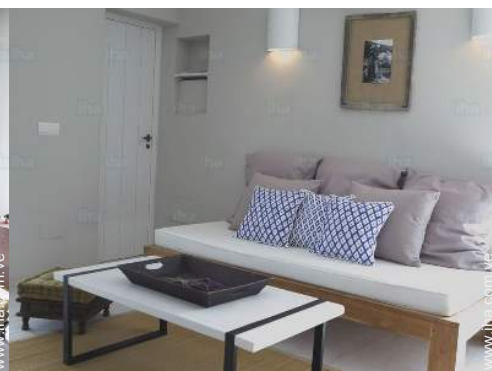

Confort interior e instalaciones



mobiliario exterior



terrazza



Instalaciones exteriores



Confort interior e instalaciones



la casa



la casa



pérgola



balcón



Casa

Localización



Localización & acceso



Coordenadas GPS en grados, minutos, segundos: Latitud 38°39'34"N - Longitud 1°24'45"E (Alojamiento)

Dirección

→ La Roca Can Xeloc
ES CAP 1815
07860 Cap de Barbaria

● Estación marítima Formentera La Savina

→ Sant Francesc de Formentera,
Formentera, Balears, España
→ Distancia : 25km
→ Tiempo : 30'

- Cap de Barbaria : (1km)
- Sant Francesc de Formentera : (7,5km)
- San Fernando (Sant Ferran de Ses Roques) : (7,5km)

Contacto

Idiomas
hablados



Alquiler de vacaciones Formentera - Baleares "La Roca Can Xeloc"

Calendario de disponibilidades - a partir de : noviembre 2019

Nov	V	S	D	L	M	Mi	J	V	S	D	L	M	Mi	J	V	S	D	L	M	Mi	J	V	S							
2019	1	2	3	4	5	6	7	8	9	10	11	12	13	14	15	16	17	18	19	20	21	22	23	24	25	26	27	28	29	30
																					-	-	-	-	-	-	-	-	-	-

Dic	D	L	M	Mi	J	V	S	D	L	M	Mi	J	V	S	D	L	M	Mi	J	V	S	D	L	M							
2019	1	2	3	4	5	6	7	8	9	10	11	12	13	14	15	16	17	18	19	20	21	22	23	24	25	26	27	28	29	30	31
	-	-	-	-	-	-	-	-	-	-	-	-	-	-	-	-	-	-	-	-	-	-	-	-	-	-	-	-	-	-	

En	Mi	J	V	S	D	L	M	Mi	J	V	S	D	L	M	Mi	J	V	S	D	L	M	Mi	J	V							
2020	1	2	3	4	5	6	7	8	9	10	11	12	13	14	15	16	17	18	19	20	21	22	23	24	25	26	27	28	29	30	31
	-	-	-	-	-	-	-	-	-	-	-	-	-	-	-	-	-	-	-	-	-	-	-	-	-	-	-	-	-	-	

Feb	S	D	L	M	Mi	J	V	S	D	L	M	Mi	J	V	S	D	L	M	Mi	J	V	S							
2020	1	2	3	4	5	6	7	8	9	10	11	12	13	14	15	16	17	18	19	20	21	22	23	24	25	26	27	28	29
	-	-	-	-	-	-	-	-	-	-	-	-	-	-	-	-	-	-	-	-	-	-	-	-	-	-	-	-	-

Mar	D	L	M	Mi	J	V	S	D	L	M	Mi	J	V	S	D	L	M	Mi	J	V	S	D	L	M							
2020	1	2	3	4	5	6	7	8	9	10	11	12	13	14	15	16	17	18	19	20	21	22	23	24	25	26	27	28	29	30	31
	-	-	-	-	-	-	-	-	-	-	-	-	-	-	-	-	-	-	-	-	-	-	-	-	-	-	-	-	-	-	

Ab	Mi	J	V	S	D	L	M	Mi	J	V	S	D	L	M	Mi	J	V	S	D	L	M	Mi	J							
2020	1	2	3	4	5	6	7	8	9	10	11	12	13	14	15	16	17	18	19	20	21	22	23	24	25	26	27	28	29	30
	-	-	-	-	-	-	-	-	-	-	-	-	-	-	-	-	-	-	-	-	-	-	-	-	-	-	-	-	-	-

May	V	S	D	L	M	Mi	J	V	S	D	L	M	Mi	J	V	S	D	L	M	Mi	J	V	S	D							
2020	1	2	3	4	5	6	7	8	9	10	11	12	13	14	15	16	17	18	19	20	21	22	23	24	25	26	27	28	29	30	31
	-	-	-	-	-	-	-	-	-	-	-	-	-	-	-	-	-	-	-	-	-	-	-	-	-	-	-	-	-	-	

Jun	L	M	Mi	J	V	S	D	L	M	Mi	J	V	S	D	L	M	Mi	J	V	S	D	L	M							
2020	1	2	3	4	5	6	7	8	9	10	11	12	13	14	15	16	17	18	19	20	21	22	23	24	25	26	27	28	29	30
	-	-	-	-	-	-	-	-	-	-	-	-	-	-	-	-	-	-	-	-	-	-	-	-	-	-	-	-	-	-

Jul	Mi	J	V	S	D	L	M	Mi	J	V	S	D	L	M	Mi	J	V	S	D	L	M	Mi	J	V							
2020	1	2	3	4	5	6	7	8	9	10	11	12	13	14	15	16	17	18	19	20	21	22	23	24	25	26	27	28	29	30	31
	-	-	-	-	-	-	-	-	-	-	-	-	-	-	-	-	-	-	-	-	-	-	-	-	-	-	-	-	-	-	

Ag	S	D	L	M	Mi	J	V	S	D	L	M	Mi	J	V	S	D	L	M	Mi	J	V	S	D	L							
2020	1	2	3	4	5	6	7	8	9	10	11	12	13	14	15	16	17	18	19	20	21	22	23	24	25	26	27	28	29	30	31
	-	-	-	-	-	-	-	-	-	-	-	-	-	-	-	-	-	-	-	-	-	-	-	-	-	-	-	-	-	-	

Alquiler de vacaciones
Cap de Barbaria - España
"La Roca Can Xeloc"

9
[Reservar](#)



Calendario de disponibilidades - a partir de : agosto 2020

Sep	M	Mi	J	V	S	D	L	M	Mi	J	V	S	D	L	M	Mi	J	V	S	D	L	M	Mi							
2020	1	2	3	4	5	6	7	8	9	10	11	12	13	14	15	16	17	18	19	20	21	22	23	24	25	26	27	28	29	30
-	-	-	-	-	-	-	-	-	-	-	-	-	-	-	-	-	-	-	-	-	-	-	-	-	-	-	-	-	-	

Oct	J	V	S	D	L	M	Mi	J	V	S	D	L	M	Mi	J	V	S	D	L	M	Mi	J	V	S							
2020	1	2	3	4	5	6	7	8	9	10	11	12	13	14	15	16	17	18	19	20	21	22	23	24	25	26	27	28	29	30	31
-	-	-	-	-	-	-	-	-	-	-	-	-	-	-	-	-	-	-	-	-	-	-	-	-	-	-	-	-	-	-	

Mes : [Siguiente >>](#)

Precios del alquiler - Casa - de 2 a 6 Persona(s)

Precios	Noche	Fin de semana	Semana	2 semanas	Mes
 Temporada Baja	-	-	23130Bs.F* (Sábado)	-	-
 Temporada Media	-	-	32507Bs.F* (Sábado)	-	-
 Temporada Alta	-	-	42509Bs.F* (Sábado)	-	-

(Día de llegada)

[Reservar](#)

Condiciones de reservas

• Reserva

- Pago en el momento de reservar : 30% del importe del alquiler
- Pago del saldo : a la recepción de las llaves
- Fianza requerida : 6251Bs.F*

• Alquiler

- Gastos incluidos
- Impuesto de estancias incluido
- Forfait limpieza incluido
- Prever suplemento para :
- cama(s) suplementaria(s)

Modalidades de pago aceptadas

- Giro bancario • Efectivo

[▶ Reservar](#)

[▶ Contactar al propietario](#)

Contacte directamente con los propietarios

www.iha.com.ve

N° del anuncio

65888

[>> Reservar <<](#)

Contacto

Idiomas
hablados



* Tasa de conversión a título informativo : 100€ = 110\$ = 91£ = 1250.27Bs.F

N° del anuncio 65888

www.iha.com.ve

