

# Alquiler de vacaciones Annecy "La Cour des Seigneurs"

Apartamento centro histórico lago de Annecy, playa, carril bici, teatro

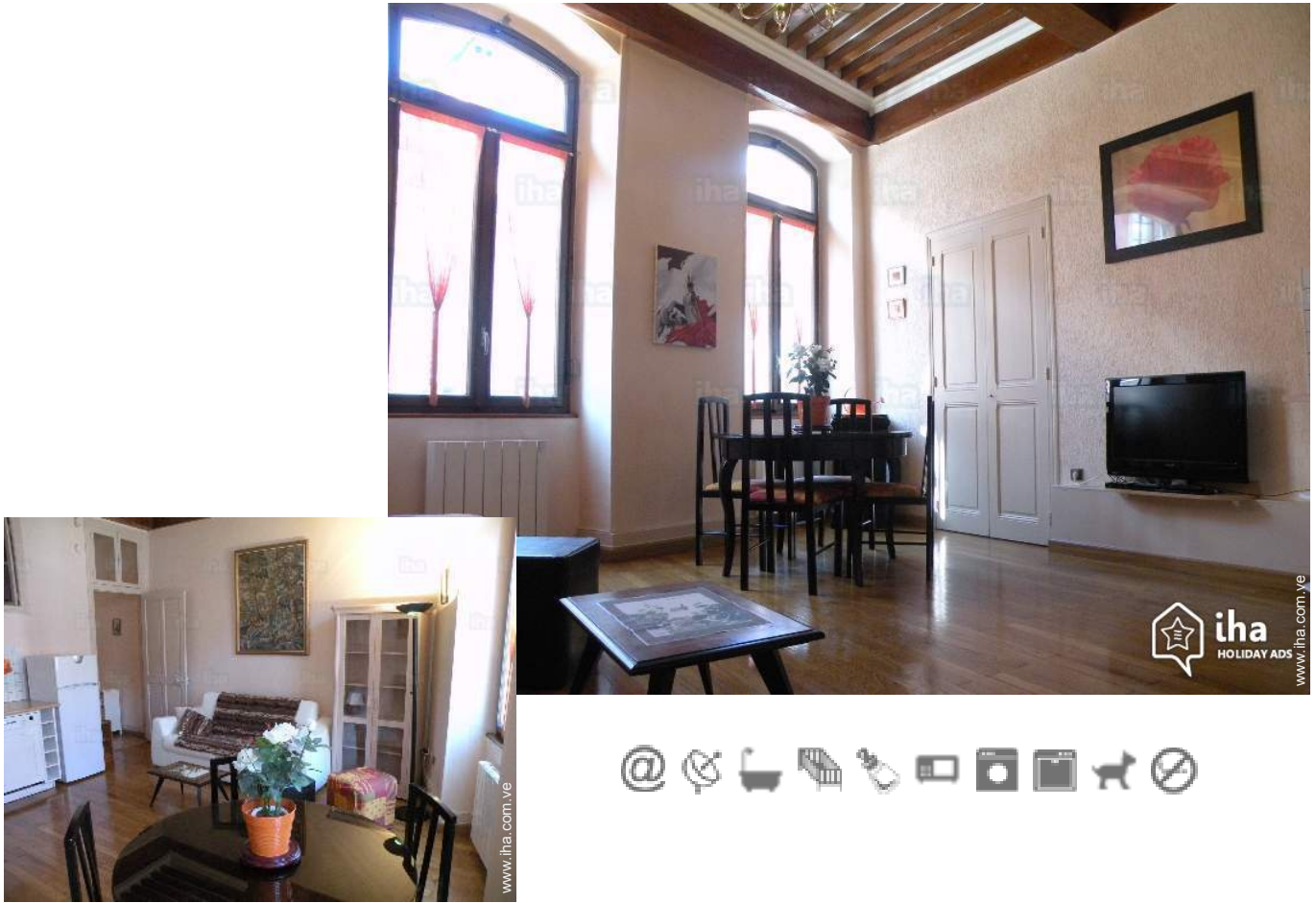

**Apartamento** en el 2° piso, entrada común, en un(a) Morada de Piedra con Encanto de 4 plantas

Marco : histórico, lacustre

Capacidad : de 1 a 4 persona(s)

Dormitorio(s) : 1

Pieza(s) : 3



Gîtes de France (3 espigas)

Annecy - Alta Saboya (74) - Ródano-Alpes

Francia

Reserva : +33 (0) 4 50 58 64 54 (Francia)

[www.iha.com.ve](http://www.iha.com.ve)

N° del anuncio 1400

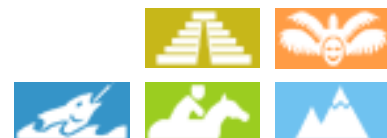

>> ALQUILERES DE VACACIONES

DE PARTICULAR A PARTICULAR

## Alquiler de vacaciones



Apartamento en el 2º piso, entrada común, en un(a) Morada de Piedra con Encanto de 4 plantas

- Ideal para todo público, luna de miel
- Vista : calle peatonal
- Marco : histórico, lacustre
- Exposición : Noroeste

" ANNECY, casco antiguo, lago, ciudad medieval, alojamiento de encanto. Acceso a lo más hermoso del histórico de la ciudad, luminoso, techos altos, totalmente rehecho tiene nueve, arreglado con gusto, bien aislado, en el 2do piso de un pequeño edificio de carácter (edificio 1600) con patio en el corazón de la zona peatonal, a 150 metros del lago de Annecy, tiendas, teatro, restaurantes, bici senda, el jardín de Europa , Castillo, etcetera... : Compuesto por: ' una entrada con un amplio placard. un cuarto de baño con bañera, lavabo, wc. lava-linge1 interior de habitación de lado con un closet grande, 1 cama de 140 x 200 + mesitas de noche. Posibilidad de semana garaje. Una cocina que dan a la sala de estar, con vitro-cerámica, campana, microondas, hervidor, parrilla-pan, cafetera elect., fregadero, nevera congelador, lavavajillas, mesa rústica de madera, sillas, closets. Vida, habitación de 20 m². Parquet, vigas en el techo piso, sofá cama, mesa de centro, TV 82 cm. 30 canales. Banda ancha de alta velocidad de acceso a Internet. Ubicación: fin de semana extendido fuera de la escuela de vacaciones la semana, quincena, mes. "

## Los extras

- instalaciones de bebé :  
Comedor de bebé

## Medios Ambientes y localización



" Todos los deportes acuáticos, paseos por la montaña, cine, teatro, castillo, patinaje, montar a caballo etcetera... Las gargantas del jardín secreto, orgulloso de Vaux, campanas Paccard "

### Ocio

- Actividades de ocio a menos de 20 Km / 12 millas :

Esquí alpino, esquí de fondo, snowboard, patinaje, baño, barca a pedal, buceo, submarinismo, esquí náutico, jet ski, windsurf, vela, piragüismo, canyoning, rafting, golf, tenis, centro de equitación, camino para pasear, caminata, escalada, MTB (itinerario circuito), parapente, aeronáutica (terreno club), excursión en barco, paseo a caballo, patines de rueda/patines en línea (circuito), juego de bolos, pesca, terreno de petanca

- Encuadramiento :

Escuela de esquí, jardín de nieve, escuela de vela, escuela de buceo, escuela de tenis, escuela de equitación

- Zonas atractivas y relajación :

Bar, discoteca, restaurante, cine, parque y jardín, parque de atracciones, centro de exposición, galería de arte, sitio histórico, museo, teatro, teatro de verano, festival, antigüedades y brocante, tienda de artesanía, bodega y degustación de vino, casino, baños naturales, sauna, baño turco, centro de rehabilitación, centro de belleza, gimnasio, Granja biológica

### Medio Ambiente

- Sitio :

Pistas de esquí 10km  
Remontes 10km  
Pista de patinaje 2,5km  
Piscina climatizada  
Piscina pública 500m  
Pista de tenis pública 500m  
Recorrido de golf 18 hoyos 15km  
Base aeronáutica 5km  
Base náutica 500m  
Acantilado 10km  
Lago 50m  
Cadena montañosa 2km  
Puerto deportivo 5km  
Varadero 500m  
Vía ferrata 10km

- Comodidades :

Guardería 300m  
El centro

Parada/estación de guagua <50m  
Correspondencia guagua pista de esquí <50m  
Alquiler de bici/MTB 100m  
Alquiler de carro 500m  
Alquiler de barco 100m  
Alquiler de equipo de esquí 500m  
Alquiler de equipo de buceo  
Alquiler de Ropa blanca/lavandería 300m  
Panadería <50m  
Catering  
Pequeños comercios  
Supermercado  
Comercios de lujo y de marcas  
Peluquería <50m  
Cibercafé  
Correos 200m  
Banco <50m  
Cajero automático <50m  
Farmacia  
Doctor  
Enfermera  
Hospital 3km  
Dispensario



cocina americana



vista desde el cuarto de estar

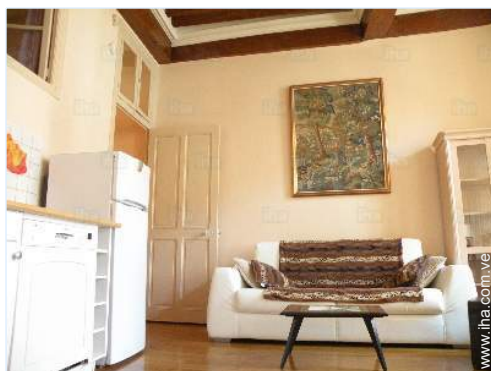

salón

## Interior

- **Capacidad de alojamiento :**

de 1 a 4 persona(s)

- **Superficie habitable :**

45m<sup>2</sup>

- **Disposición interior :**

3 pieza(s), 1 dormitorio(s), 1 cuarto de baño, 1 WC, cuarto de estar 22m<sup>2</sup>, salón, cocina americana

- **litera-cama(s) :**

1 cama de matrimonio, 1 sofá cama 2 pers, 1 cuna

- **Confort :**

T.V., cable/satélite, acceso internet alta velocidad, wifi, armario empotrado, ropero, secador de pelo, calefacción eléctrica, cortinas, doble vidriera, alarma fuego

- **Electrodomésticos :**

Vajilla/cubiertos, utensilios de cocina, cafetera, cafetera eléctrica, hervidor eléctrico, tostador, exprimidor, aparato de la raclette, aparato de la fondue, placa eléctrica, microondas, campana extractora, nevera, congelador, lavavajilla, lavadora, aspirador, plancha, tabla de planchar

## Exterior

- **Marco exterior :**

Patio privado



cuarto de estar

## Servicios

- **Colada :**

Sábanas suplemento (+200Bs.F\*), Toallas suplemento (+63Bs.F\*), Manta(s), Edredón(es), Almohada(s)

- **Casa :**

Limpieza inicial suplemento (+1000Bs.F\*), Parqueo suplemento

## Informaciones prácticas

- **Informaciones prácticas**

Niños bienvenidos  
Animales aceptados  
Alquiler no fumador

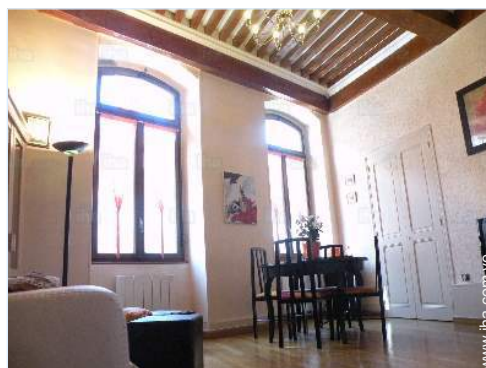

cuarto de estar

Album de fotos - 1



vista desde el cuarto de estar



cocina americana

salón



cuarto de estar

cuarto de estar

Album de fotos - 2



cuarto de estar



cocina



habitación



cuarto de baño



vista de la propiedad



vista desde el apartamento



vista desde el apartamento



vista desde el apartamento



panorama



Vista



panorama

### Localización



### Localización & acceso

" Geneva, 20 minutos por autopista del norte de Annecy en tren: 5 minutos andando de la estación de tren "



Coordenadas GPS en grados, minutos, segundos: Latitud 45°54'3"N - Longitud 6° 7'36"E (Alojamiento)

#### Dirección

→ 13 rue du Pâquier  
74000 Annecy

#### ● Estación de tren Annecy

→ Annecy, Alta Saboya, Ródano-Alpes,  
Francia  
→ Distancia : 500m  
→ Tiempo : 10'

#### ● Aeropuerto Genève

→ Ginebra, Cantón de Ginebra, Suiza  
→ Distancia : 44km  
→ Tiempo : 30'

#### ● Autopista (salida) A41

→ Annecy, Alta Saboya, Ródano-Alpes,

Francia  
→ Distancia : 3km  
→ Tiempo : 10'

- La Clusaz : (30km)
- Annemasse : (40km)
- Chamonix-Mont-Blanc : (80km)

### Contacto

Idiomas  
hablados



Alquiler de vacaciones  
Annecy - Francia  
"La Cour des Seigneurs"

7  
[Reservar](#)

Calendario de disponibilidades - a partir de : agosto 2018

| Ag   | Mi | J | V | S | D | L | M | Mi | J | V  | S  | D  | L  | M  | Mi | J  | V  | S  | D  | L  | M  | Mi | J  | V  |    |    |    |    |    |    |    |  |
|------|----|---|---|---|---|---|---|----|---|----|----|----|----|----|----|----|----|----|----|----|----|----|----|----|----|----|----|----|----|----|----|--|
| 2018 | 1  | 2 | 3 | 4 | 5 | 6 | 7 | 8  | 9 | 10 | 11 | 12 | 13 | 14 | 15 | 16 | 17 | 18 | 19 | 20 | 21 | 22 | 23 | 24 | 25 | 26 | 27 | 28 | 29 | 30 | 31 |  |
|      |    |   |   |   |   |   |   |    |   |    |    |    |    |    |    |    |    |    |    |    |    |    |    |    |    |    |    |    |    |    |    |  |

| Sep  | S | D | L | M | Mi | J | V | S | D | L  | M  | Mi | J  | V  | S  | D  | L  | M  | Mi | J  | V  | S  | D  |    |    |    |    |    |    |    |
|------|---|---|---|---|----|---|---|---|---|----|----|----|----|----|----|----|----|----|----|----|----|----|----|----|----|----|----|----|----|----|
| 2018 | 1 | 2 | 3 | 4 | 5  | 6 | 7 | 8 | 9 | 10 | 11 | 12 | 13 | 14 | 15 | 16 | 17 | 18 | 19 | 20 | 21 | 22 | 23 | 24 | 25 | 26 | 27 | 28 | 29 | 30 |
|      | - | - | - | - | -  | - | - | - | - | -  | -  | -  | -  | -  | -  | -  | -  | -  | -  | -  | -  | -  | -  | -  | -  | -  | -  | -  | -  | -  |

| Oct  | L | M | Mi | J | V | S | D | L | M | Mi | J  | V  | S  | D  | L  | M  | Mi | J  | V  | S  | D  | L  | M  | Mi |    |    |    |    |    |    |    |
|------|---|---|----|---|---|---|---|---|---|----|----|----|----|----|----|----|----|----|----|----|----|----|----|----|----|----|----|----|----|----|----|
| 2018 | 1 | 2 | 3  | 4 | 5 | 6 | 7 | 8 | 9 | 10 | 11 | 12 | 13 | 14 | 15 | 16 | 17 | 18 | 19 | 20 | 21 | 22 | 23 | 24 | 25 | 26 | 27 | 28 | 29 | 30 | 31 |
|      | - | - | -  | - | - | - | - | - | - | -  | -  | -  | -  | -  | -  | -  | -  | -  | -  | -  | -  | -  | -  | -  | -  | -  | -  | -  | -  | -  |    |

| Nov  | J | V | S | D | L | M | Mi | J | V | S  | D  | L  | M  | Mi | J  | V  | S  | D  | L  | M  | Mi | J  | V  |    |    |    |    |    |    |    |
|------|---|---|---|---|---|---|----|---|---|----|----|----|----|----|----|----|----|----|----|----|----|----|----|----|----|----|----|----|----|----|
| 2018 | 1 | 2 | 3 | 4 | 5 | 6 | 7  | 8 | 9 | 10 | 11 | 12 | 13 | 14 | 15 | 16 | 17 | 18 | 19 | 20 | 21 | 22 | 23 | 24 | 25 | 26 | 27 | 28 | 29 | 30 |
|      | - | - | - | - | - | - | -  | - | - | -  | -  | -  | -  | -  | -  | -  | -  | -  | -  | -  | -  | -  | -  | -  | -  | -  | -  | -  | -  | -  |

| Dic  | S | D | L | M | Mi | J | V | S | D | L  | M  | Mi | J  | V  | S  | D  | L  | M  | Mi | J  | V  | S  | D  | L  |    |    |    |    |    |    |    |
|------|---|---|---|---|----|---|---|---|---|----|----|----|----|----|----|----|----|----|----|----|----|----|----|----|----|----|----|----|----|----|----|
| 2018 | 1 | 2 | 3 | 4 | 5  | 6 | 7 | 8 | 9 | 10 | 11 | 12 | 13 | 14 | 15 | 16 | 17 | 18 | 19 | 20 | 21 | 22 | 23 | 24 | 25 | 26 | 27 | 28 | 29 | 30 | 31 |
|      | - | - | - | - | -  | - | - | - | - | -  | -  | -  | -  | -  | -  | -  | -  | -  | -  | -  | -  | -  | -  | -  | -  | -  | -  | -  | -  | -  |    |

| En   | M | Mi | J | V | S | D | L | M | Mi | J  | V  | S  | D  | L  | M  | Mi | J  | V  | S  | D  | L  | M  | Mi | J  |    |    |    |    |    |    |    |
|------|---|----|---|---|---|---|---|---|----|----|----|----|----|----|----|----|----|----|----|----|----|----|----|----|----|----|----|----|----|----|----|
| 2019 | 1 | 2  | 3 | 4 | 5 | 6 | 7 | 8 | 9  | 10 | 11 | 12 | 13 | 14 | 15 | 16 | 17 | 18 | 19 | 20 | 21 | 22 | 23 | 24 | 25 | 26 | 27 | 28 | 29 | 30 | 31 |
|      | - | -  | - | - | - | - | - | - | -  | -  | -  | -  | -  | -  | -  | -  | -  | -  | -  | -  | -  | -  | -  | -  | -  | -  | -  | -  | -  | -  |    |

| Feb  | V | S | D | L | M | Mi | J | V | S | D  | L  | M  | Mi | J  | V  | S  | D  | L  | M  | Mi | J  |    |    |    |    |    |    |    |
|------|---|---|---|---|---|----|---|---|---|----|----|----|----|----|----|----|----|----|----|----|----|----|----|----|----|----|----|----|
| 2019 | 1 | 2 | 3 | 4 | 5 | 6  | 7 | 8 | 9 | 10 | 11 | 12 | 13 | 14 | 15 | 16 | 17 | 18 | 19 | 20 | 21 | 22 | 23 | 24 | 25 | 26 | 27 | 28 |
|      | - | - | - | - | - | -  | - | - | - | -  | -  | -  | -  | -  | -  | -  | -  | -  | -  | -  | -  | -  | -  | -  | -  | -  | -  | -  |

| Mar  | V | S | D | L | M | Mi | J | V | S | D  | L  | M  | Mi | J  | V  | S  | D  | L  | M  | Mi | J  | V  | S  | D  |    |    |    |    |    |    |    |
|------|---|---|---|---|---|----|---|---|---|----|----|----|----|----|----|----|----|----|----|----|----|----|----|----|----|----|----|----|----|----|----|
| 2019 | 1 | 2 | 3 | 4 | 5 | 6  | 7 | 8 | 9 | 10 | 11 | 12 | 13 | 14 | 15 | 16 | 17 | 18 | 19 | 20 | 21 | 22 | 23 | 24 | 25 | 26 | 27 | 28 | 29 | 30 | 31 |
|      | - | - | - | - | - | -  | - | - | - | -  | -  | -  | -  | -  | -  | -  | -  | -  | -  | -  | -  | -  | -  | -  | -  | -  | -  | -  | -  | -  |    |

| Ab   | L | M | Mi | J | V | S | D | L | M | Mi | J  | V  | S  | D  | L  | M  | Mi | J  | V  | S  | D  | L  | M  |    |    |    |    |    |    |    |
|------|---|---|----|---|---|---|---|---|---|----|----|----|----|----|----|----|----|----|----|----|----|----|----|----|----|----|----|----|----|----|
| 2019 | 1 | 2 | 3  | 4 | 5 | 6 | 7 | 8 | 9 | 10 | 11 | 12 | 13 | 14 | 15 | 16 | 17 | 18 | 19 | 20 | 21 | 22 | 23 | 24 | 25 | 26 | 27 | 28 | 29 | 30 |
|      | - | - | -  | - | - | - | - | - | - | -  | -  | -  | -  | -  | -  | -  | -  | -  | -  | -  | -  | -  | -  | -  | -  | -  | -  | -  | -  |    |

| May  | Mi | J | V | S | D | L | M | Mi | J | V  | S  | D  | L  | M  | Mi | J  | V  | S  | D  | L  | M  | Mi | J  | V  |    |    |    |    |    |    |    |
|------|----|---|---|---|---|---|---|----|---|----|----|----|----|----|----|----|----|----|----|----|----|----|----|----|----|----|----|----|----|----|----|
| 2019 | 1  | 2 | 3 | 4 | 5 | 6 | 7 | 8  | 9 | 10 | 11 | 12 | 13 | 14 | 15 | 16 | 17 | 18 | 19 | 20 | 21 | 22 | 23 | 24 | 25 | 26 | 27 | 28 | 29 | 30 | 31 |
|      | -  | - | - | - | - | - | - | -  | - | -  | -  | -  | -  | -  | -  | -  | -  | -  | -  | -  | -  | -  | -  | -  | -  | -  | -  | -  | -  | -  |    |

 Reservado

Calendario de disponibilidades - a partir de : mayo 2019

| Jun  | S | D | L | M | Mi | J | V | S | D | L  | M  | Mi | J  | V  | S  | D  | L  | M  | Mi | J  | V  | S  | D  |    |    |    |    |    |    |    |
|------|---|---|---|---|----|---|---|---|---|----|----|----|----|----|----|----|----|----|----|----|----|----|----|----|----|----|----|----|----|----|
| 2019 | 1 | 2 | 3 | 4 | 5  | 6 | 7 | 8 | 9 | 10 | 11 | 12 | 13 | 14 | 15 | 16 | 17 | 18 | 19 | 20 | 21 | 22 | 23 | 24 | 25 | 26 | 27 | 28 | 29 | 30 |
|      | - | - | - | - | -  | - | - | - | - | -  | -  | -  | -  | -  | -  | -  | -  | -  | -  | -  | -  | -  | -  | -  | -  | -  | -  | -  | -  |    |

| Jul  | L | M | Mi | J | V | S | D | L | M | Mi | J  | V  | S  | D  | L  | M  | Mi | J  | V  | S  | D  | L  | M  | Mi |    |    |    |    |    |    |    |
|------|---|---|----|---|---|---|---|---|---|----|----|----|----|----|----|----|----|----|----|----|----|----|----|----|----|----|----|----|----|----|----|
| 2019 | 1 | 2 | 3  | 4 | 5 | 6 | 7 | 8 | 9 | 10 | 11 | 12 | 13 | 14 | 15 | 16 | 17 | 18 | 19 | 20 | 21 | 22 | 23 | 24 | 25 | 26 | 27 | 28 | 29 | 30 | 31 |
|      | - | - | -  | - | - | - | - | - | - | -  | -  | -  | -  | -  | -  | -  | -  | -  | -  | -  | -  | -  | -  | -  | -  | -  | -  | -  | -  | -  |    |

Reservado

[Mes : Siguiente >>](#)

Precios del alquiler - Apartamento - de 1 a 4 Persona(s)

| Precios                                       | Noche | Fin de semana | Semana                | 2 semanas | Mes |
|-----------------------------------------------|-------|---------------|-----------------------|-----------|-----|
| <input type="checkbox"/> Temporada Baja       | -     | -             | 6751Bs.F*             | -         | -   |
| <input type="checkbox"/> Temporada Media      | -     | -             | 7252Bs.F*<br>(Sábado) | -         | -   |
| <input type="checkbox"/> Temporada Alta       | -     | -             | 7627Bs.F*<br>(Sábado) | -         | -   |
| <input type="checkbox"/> Periodo de promoción | -     | -             | 7002Bs.F*             | -         | -   |

(Día de llegada)

[Reservar](#)

Condiciones de reservas

• Reserva

- Pago en el momento de reservar : 30% del importe del alquiler
- Pago del saldo : a la recepción de las llaves
- Fianza requerida : 6251Bs.F\*

• Alquiler

- Gastos incluidos
- Impuesto de estancias incluido
- Forfait limpieza suplementario : 1000Bs.F\*

[▶ Reservar](#)

[▶ Contactar al propietario](#)

Contacto

Idiomas hablados



Modalidades de pago aceptadas

- Giro postal internacional
- Giro bancario
- Cheque bancario
- PayPal
- Efectivo
- Cheque de vacaciones

Contacte directamente con los propietarios

[www.iha.com.ve](http://www.iha.com.ve)

N° del anuncio

1400

[>> Reservar <<](#)

\* Tasa de conversión a título informativo : 100€ = 116.85\$ = 89£ = 1250.27Bs.F

N° del anuncio 1400

[www.iha.com.ve](http://www.iha.com.ve)

